ภาคผนวกที่ 1 สำเนาหนังสือเห็นชอบ EIA และตาราง ป้องกันและตารางติดตามผลกระทบสิ่งแวดล้อม

เอกสารสำคัญ
โปรดอย่าทำสูญหาย

ใบรับรอง
อาคารชุดอยู่อาศัย
สระว่ายน้ำ-จอดรถยนต์

ต้นฉบับ
แบบ อ.6
12465/3911

ใบรับรองการก่อสร้างอาคาร ดัดแปลงอาคาร หรือเคลื่อนย้ายอาคาร

เลขที่ ขวน. 25/2558(อ.6)

ใบรับรองฉบับนี้แสดงว่า บริษัท ลัคกี้ ลิฟวิ่ง พร็อพเพอร์ตี้ส์ จำกัด โดยนางสาวสุขมิตร พิชิตสิงห์ เจ้าของอาคาร/ผู้ครอบครองอาคาร อยู่บ้านเลขที่ 75/13 อาคารโอเชี่ยนทาวเวอร์ 2 ชั้น 15 ตรอก/ซอย สุขุมวิท 19(วัฒนา) ถนน สุขุมวิท หมู่ที่ - ตำบล/แขวง คลองเตยเหนือ อำเภอ/เขต วัฒนา จังหวัด กรุงเทพมหานคร ได้ทำการ ก่อสร้าง อาคาร เป็นไปโดยถูกต้องตามที่ได้รับอนุญาตในใบอนุญาตแบบ อ.1 เลขที่ ขวน. 125/2558 ลงวันที่ 21 เดือน กรกฎาคม พ.ศ. 2558 ซึ่งอาคารดังกล่าวเป็นอาคารประเภทควบคุมการใช้ เจ้าพนักงานท้องถิ่นจึงออกใบรับรองให้ดังต่อไปนี้

ข้อ ๑ เป็นอาคาร

(1) ชนิด ค.ส.ล. 8 ชั้น(ดาดฟ้า)ใต้ดิน 2 ชั้น (อาคาร A) จำนวน 1 หลัง เพื่อใช้เป็น อาคารชุดอยู่อาศัย (96 ห้อง) สระว่ายน้ำ-จอดรถยนต์ โดยมีที่จอดรถ ที่กลับรถ และทางเข้าออกของรถ จำนวน 71 คัน

(2) ชนิด ค.ส.ล. 8 ชั้น(ดาดฟ้า)ใต้ดิน 2 ชั้น (อาคาร B) จำนวน 1 หลัง เพื่อใช้เป็น อาคารชุดอยู่อาศัย (87 ห้อง)-จอดรถยนต์ โดยมีที่จอดรถ ที่กลับรถ และทางเข้าออกของรถ จำนวน 63 คัน

(3) ชนิด ถนน ค.ส.ล. จำนวน - เพื่อใช้เป็น - โดยมีที่จอดรถ ที่กลับรถ และทางเข้าออกของรถ จำนวน - คัน

(4) ชนิด ท่อระบายน้ำ จำนวน - เพื่อใช้เป็น - โดยมีที่จอดรถ ที่กลับรถ และทางเข้าออกของรถ จำนวน - คัน

ที่บ้านเลขที่ - ตรอก/ซอย สุขุมวิท 49 ถนน สุขุมวิท หมู่ที่ - ตำบล/แขวง คลองตันเหนือ อำเภอ/เขต วัฒนา จังหวัด กรุงเทพมหานคร โดย บริษัท ลัคกี้ ลิฟวิ่ง พร็อพเพอร์ตี้ส์ จำกัด เป็นเจ้าของอาคาร และเป็นผู้ครอบครองอาคาร อยู่ในที่ดิน โฉนดที่ดิน เลขที่/น.ส.๓ เลขที่/ส.ค.๑ เลขที่ 2076,2077-2079,2080,2081-2083 เลขที่ดิน 4737,5289-5291,4739,5292-5294 เป็นที่ดินของ บริษัท ลัคกี้ ลิฟวิ่ง พร็อพเพอร์ตี้ส์ จำกัด

ข้อ ๒ ผู้ได้รับใบรับรองต้องปฏิบัติตามเงื่อนไข ดังต่อไปนี้

(๑) ผู้ได้รับใบรับรองต้องปฏิบัติตามหลักเกณฑ์ วิธีการ และเงื่อนไขตามที่กำหนดในกฎกระทรวงและหรือข้อบัญญัติท้องถิ่น ซึ่งออกตามความในมาตรา๘(๑๑)มาตรา ๙ หรือมาตรา ๑๐ แห่งพระราชบัญญัติควบคุมอาคาร พ.ศ. ๒๕๒๒

ค่าใบอนุญาต 10.00 บาท ค่าตรวจแบบ .00 บาท
รวม 10.00 บาท (สิบบาทถ้วน)

(๒) <u>ต้องปฏิบัติตามเงื่อนไขแนบท้ายใบรับรองนี้</u>

ออกให้ ณ วันที่ [illegible]

(ลายมือชื่อ) [illegible]
([illegible])
ตำแหน่ง ผู้อำนวยการเขตวัฒนา ปฏิบัติราชการแทน [illegible]
เจ้าพนักงานท้องถิ่นผู้รับรอง

คำเตือน

๑. ห้ามเจ้าของ หรือผู้ครอบครองอาคารใช้หรือยินยอมให้บุคคลใดใช้อาคารเพื่อกิจการอื่น นอกจากที่ระบุไว้ในใบรับรองฉบับนี้

๒. ห้ามเจ้าของหรือผู้ครอบครองอาคาร เปลี่ยนการใช้อาคารประเภทควบคุมการใช้สำหรับกิจการหนึ่งไปใช้เป็นอาคารประเภทควบคุมการใช้สำหรับอีกกิจการหนึ่ง เว้นแต่จะได้รับอนุญาตจากเจ้าพนักงานท้องถิ่น

๓. ห้ามเจ้าของ หรือผู้ครอบครองอาคารที่ต้องมีพื้นที่หรือสิ่งที่สร้างขึ้นเพื่อใช้เป็นที่จอดรถ ที่กลับรถและทางเข้าออกของรถตามที่กำหนดในกฎกระทรวง ดัดแปลง หรือใช้ที่จอดรถ ที่กลับรถ และทางเข้าออกของรถนั้นเพื่อกิจการอื่นไม่ว่าทั้งหมดหรือบางส่วน เว้นแต่จะได้รับอนุญาตจากเจ้าพนักงานท้องถิ่น

๔. ผู้ได้รับใบรับรองต้องแสดงใบรับรองฉบับนี้ไว้ในที่เปิดเผยและเห็นได้ง่าย ณ อาคารนั้น

เอกสารสำคัญ
โปรดอย่าทำสูญหาย

ใบรับรอง
อาคารชุดอยู่อาศัย
สระว่ายน้ำ-จอดรถยนต์

สำเนาชุดที่ 2
แบบ อ.6
12465/3911

ใบรับรองการก่อสร้างอาคาร ดัดแปลงอาคาร หรือเคลื่อนย้ายอาคาร

เลขที่ ขวน. 25/2558(อ.6)

ใบรับรองฉบับนี้แสดงว่า บริษัท ลัคกี้ ลิฟวิ่ง พร็อพเพอร์ตี้ส์ จำกัด โดยนางสาวสุขมิตร พิชิตสิงห์ เจ้าของอาคาร/ผู้ครอบครองอาคาร อยู่บ้านเลขที่ 75/13 อาคารโอเชี่ยนทาวเวอร์ 2 ชั้น 15 ตรอก/ซอย สุขุมวิท 19(วัฒนา) ถนน สุขุมวิท หมู่ที่ - ตำบล/แขวง คลองเตยเหนือ อำเภอ/เขต วัฒนา จังหวัด กรุงเทพมหานคร ได้ทำการ ก่อสร้าง อาคาร เป็นไปโดยถูกต้องตามที่ได้รับอนุญาตในใบอนุญาตแบบ อ.1 เลขที่ ขวน. 125/2558 ลงวันที่ 21 เดือน กรกฎาคม พ.ศ. 2558 ซึ่งอาคารดังกล่าวเป็นอาคารประเภทควบคุมการใช้ เจ้าพนักงานท้องถิ่นจึงออกใบรับรองให้ดังต่อไปนี้

ข้อ ๑ เป็นอาคาร

(1) ชนิด ค.ส.ล. 8 ชั้น(ดาดฟ้า)ใต้ดิน 2 ชั้น (อาคาร A) จำนวน 1 หลัง เพื่อใช้เป็น อาคารชุดอยู่อาศัย (96 ห้อง) สระว่ายน้ำ-จอดรถยนต์ โดยมีที่จอดรถ ที่กลับรถ และทางเข้าออกของรถ จำนวน 71 คัน

(2) ชนิด ค.ส.ล. 8 ชั้น(ดาดฟ้า)ใต้ดิน 2 ชั้น (อาคาร B) จำนวน 1 หลัง เพื่อใช้เป็น อาคารชุดอยู่อาศัย (87 ห้อง)-จอดรถยนต์ โดยมีที่จอดรถ ที่กลับรถ และทางเข้าออกของรถ จำนวน 63 คัน

(3) ชนิด ถนน ค.ส.ล. จำนวน - เพื่อใช้เป็น - โดยมีที่จอดรถ ที่กลับรถ และทางเข้าออกของรถ จำนวน - คัน

(4) ชนิด ท่อระบายน้ำ จำนวน - เพื่อใช้เป็น - โดยมีที่จอดรถ ที่กลับรถ และทางเข้าออกของรถ จำนวน - คัน

ที่บ้านเลขที่ - ตรอก/ซอย สุขุมวิท 49 ถนน สุขุมวิท หมู่ที่ - ตำบล/แขวง คลองตันเหนือ อำเภอ/เขต วัฒนา จังหวัด กรุงเทพมหานคร โดย บริษัท ลัคกี้ ลิฟวิ่ง พร็อพเพอร์ตี้ส์ จำกัด เป็นเจ้าของอาคาร และเป็นผู้ครอบครองอาคาร อยู่ในที่ดิน โฉนดที่ดิน เลขที่/น.ส.๓ เลขที่/ส.ค.๑ เลขที่ 2076,2077-2079,2080,2081-2083 เลขที่ดิน 4737,5289-5291,4739,5292-5294 เป็นที่ดินของ บริษัท ลัคกี้ ลิฟวิ่ง พร็อพเพอร์ตี้ส์ จำกัด

ข้อ ๒ ผู้ได้รับใบรับรองต้องปฏิบัติตามเงื่อนไข ดังต่อไปนี้

(๑) ผู้ได้รับใบรับรองต้องปฏิบัติตามหลักเกณฑ์ วิธีการ และเงื่อนไขตามที่กำหนดในกฎกระทรวงและหรือข้อบัญญัติท้องถิ่น ซึ่งออกตามความในมาตรา๘(๑๑)มาตรา ๙ หรือมาตรา ๑๐ แห่งพระราชบัญญัติควบคุมอาคาร พ.ศ. ๒๕๒๒

ค่าใบอนุญาต 10.00 บาท ค่าตรวจแบบ .00 บาท
รวม 10.00 บาท (สิบบาทถ้วน)

(๒) ต้องปฏิบัติตามเงื่อนไขแนบท้ายใบรับรองนี้

ออกให้ ณ วันที่ 29 ธ.ค. 2558

(ลายมือชื่อ) [signature]
([illegible])
ตำแหน่ง [illegible]
เจ้าพนักงานท้องถิ่นผู้รับรอง

คำเตือน

๑. ห้ามเจ้าของ หรือผู้ครอบครองอาคารใช้หรือยินยอมให้บุคคลใดใช้อาคารเพื่อกิจการอื่น นอกจากที่ระบุไว้ในใบรับรองฉบับนี้

๒. ห้ามเจ้าของหรือผู้ครอบครองอาคาร เปลี่ยนการใช้อาคารประเภทควบคุมการใช้สำหรับกิจการหนึ่งไปใช้เป็นอาคารประเภทควบคุมการใช้สำหรับอีกกิจการหนึ่ง เว้นแต่จะได้รับอนุญาตจากเจ้าพนักงานท้องถิ่น

๓. ห้ามเจ้าของ หรือผู้ครอบครองอาคารที่ต้องมีพื้นที่หรือสิ่งที่สร้างขึ้นเพื่อใช้เป็นที่จอดรถ ที่กลับรถและทางเข้าออกของรถตามที่กำหนดในกฎกระทรวง ดัดแปลง หรือใช้ที่จอดรถ ที่กลับรถ และทางเข้าออกของรถนั้นเพื่อกิจการอื่นไม่ว่าทั้งหมดหรือบางส่วน เว้นแต่จะได้รับอนุญาตจากเจ้าพนักงานท้องถิ่น

๔. ผู้ได้รับใบรับรองต้องแสดงใบรับรองฉบับนี้ไว้ในที่เปิดเผยและเห็นได้ง่าย ณ อาคารนั้น

เอกสารสำคัญ
โปรดอย่าทำสูญหาย

ห้ามเปลี่ยนแปลงการใช้

ต้นฉบับ
แบบ อ.1
11174/3190

ใบอนุญาตก่อสร้างอาคาร ดัดแปลงอาคาร หรือรื้อถอนอาคาร

เลขที่ ขวน. 184/2556

อนุญาตให้ บริษัท ลัคกี้ ลิฟวิ่ง พร็อพเพอร์ตี้ส์ จำกัด โดยนางสาวสุขมิตร พิชิตสิงห์ เจ้าของอาคาร
อยู่บ้านเลขที่ 75/13 อาคารโอเชี่ยนทาวเวอร์ 2 ชั้น 15 ตรอก/ซอย สุขุมวิท 19 (วัฒนา) ถนน สุขุมวิท
หมู่ที่ - ตำบล/แขวง คลองเตยเหนือ อำเภอ/เขต วัฒนา
จังหวัด กรุงเทพมหานคร

ข้อ ๑ ทำการ ก่อสร้างอาคาร
ที่บ้านเลขที่ - ตรอก/ซอย สุขุมวิท 49 ถนน สุขุมวิท
หมู่ที่ - ตำบล/แขวง คลองตันเหนือ อำเภอ/เขต วัฒนา
จังหวัด กรุงเทพมหานคร
ในที่ดินโฉนดที่ดิน เลขที่/น.ส.๓ เลขที่/ส.ค.๑ เลขที่ 2076,2077,2078,2080,2081,2082,2083 เลขที่ดิน 4737,5289,5290,4739,5292,5293,5294
เป็นที่ดินของ บริษัท ลัคกี้ ลิฟวิ่ง พร็อพเพอร์ตี้ส์ จำกัด

ข้อ ๒ เป็นอาคาร
(1) ชนิด สะพานท่อค.ส.ล. จำนวน 1 สะพาน เพื่อใช้เป็น ทางสัญจร
พื้นที่/ความยาว 76.00 ตารางเมตร ที่จอดรถ ที่กลับรถ และทางเข้าออกของรถ จำนวน - คัน
พื้นที่ - ตารางเมตร
(2) ชนิด รางยู ค.ส.ล. จำนวน - เพื่อใช้เป็น -
พื้นที่/ความยาว 27.00 เมตร ที่จอดรถ ที่กลับรถ และทางเข้าออกของรถ จำนวน - คัน
พื้นที่ - ตารางเมตร
(3) ชนิด กำแพงกันดิน จำนวน - เพื่อใช้เป็น -
พื้นที่/ความยาว 9.00 เมตร ที่จอดรถ ที่กลับรถ และทางเข้าออกของรถ จำนวน - คัน
พื้นที่ - ตารางเมตร

ตามแผนผังบริเวณ แบบแปลน รายการประกอบแบบแปลน และรายการคำนวณ
เลขที่.......... ที่แนบท้ายใบอนุญาตนี้

ข้อ ๓ โดยมี.......... เป็นผู้ควบคุมงาน

ข้อ ๔ ผู้ได้รับใบอนุญาตต้องปฏิบัติตามเงื่อนไขดังต่อไปนี้

(๑) ผู้ได้รับใบอนุญาตต้องปฏิบัติตามหลักเกณฑ์ วิธีการ และเงื่อนไขตามที่กำหนดในกฎกระทรวงและหรือข้อบัญญัติท้องถิ่น ซึ่งออกตามความในมาตรา๘(๑๑)มาตรา ๙ หรือมาตรา ๑๐ แห่งพระราชบัญญัติควบคุมอาคาร พ.ศ. ๒๕๒๒

ค่าใบอนุญาต 20.00 บาท ค่าตรวจแบบ 340.00 บาท
รวม 360.00 บาท (สามร้อยหกสิบบาทถ้วน)

(๒) ต้องปฏิบัติตามเงื่อนไขแนบท้ายใบอนุญาตนี้
ใบอนุญาตฉบับนี้ให้ใช้ได้จนถึงวันที่ 1 9 พ.ย. 2557
ออกให้ ณ วันที่ 1 9 [illegible]

(ลายมือชื่อ) ....
(..........)
ตำแหน่ง ....
เจ้าพนักงานท้องถิ่นผู้อนุญาต

เงื่อนไขแนบท้ายใบอนุญาตก่อสร้างสะพานท่อค.ส.ล. เลขที่ 184/2556 ลงวันที่ 19 พ.ย. 2556
ราย บริษัท ลัคกี้ ลิฟวิ่ง พร็อพเพอร์ตี้ส์ จำกัด -โดยนางสาวสุขมิตร พิชิตสิงห์

๑. กำหนดระดับพื้นล่างสะพานท่อ ค.ส.ล. มีระดับ-๑.๕๐ เมตร และระดับใต้ท้อง Slab

๒. หลังสะพานท่อค.ส.ล. มีระดับ+๑.๐๐ เมตร (ตามแบบ) จากค่าระดับน้ำทะเลปานกลาง

๓. ให้ผนังของสะพานท่อด้านในที่ติดที่ดินของผู้ขออนุญาตอยู่นอกแนวเขตลำกระโดงสาธารณะ

๔. ให้ก่อสร้างกำแพงกันดินนอกแนวเขตลำกระโดงสาธารณะ และยื่นออกจากตัวสะพานท่อทั้งสองข้าง ความยาวข้างละ ๓.๐๐ เมตร ทั้งสองฝั่ง โดยโครงสร้างของกำแพงกันดินต้องมีความมั่นคงแข็งแรงเพียงพอที่จะขุดลอกได้ความลึกถึงระดับ -๑.๕๐ เมตร จากค่าระดับน้ำทะเลปานกลาง

๕. กำหนดให้กำแพงกันดินต้องมีระยะจากปลายสุดของกำแพงกันดินอยู่ต่ำกว่าระดับขุดลอกคลอง และจะต้องสามารถป้องกันมิให้ดินหลังกำแพงกันดินเกิดการยุบตัวไหลลอดผ่านใต้กำแพงกันดินลงสู่คลองในขณะที่ระดับน้ำในคลองลดลงถึงระดับขุดลอกคลอง ทั้งนี้ให้ผู้ออกแบบคำนวณการป้องกันการไหลของดิน (Heave) โดยใช้ค่าความปลอดภัยไม่น้อยกว่า ๒.๕

๖. ในกรณีที่มีท่อระบายน้ำเดิมไหลลงลำรางสาธารณะ ห้ามมิให้ก่อสร้างกำแพงกันดินปิดหรือกีดขวางท่อระบายน้ำ เมื่อดำเนินการเสร็จเรียบร้อยแล้ว จะต้องเก็บเศษวัสดุอุปกรณ์ในการก่อสร้างตกหล่นในลำรางสาธารณะออกให้หมด

๗. ขณะดำเนินการก่อสร้างต้องไม่มีสิ่งกีดขวางทางระบายน้ำ

๘. ผู้ขออนุญาตต้องยินยอมยกสะพานที่ก่อสร้างให้เป็นสาธารณประโยชน์และมีหน้าที่ดูแลและบำรุงรักษาสะพานดังกล่าว ให้มีความมั่นคงแข็งแรงและสามารถใช้งานได้โดยสะดวกด้วย

๙. หากกรุงเทพมหานครมีความจำเป็นต้องใช้สถานที่แจ้งให้รื้อถอนสะพาน ผู้ขออนุญาตจะต้องดำเนินการทันทีโดยไม่มีเงื่อนไขหรือเรียกร้องใดๆ ทั้งสิ้น โดยผู้ขออนุญาตจะต้องเป็นผู้รับผิดชอบค่าใช้จ่ายในการรื้อถอนทั้งหมด

๑๐. ผู้ขออนุญาตต้องมอบเงินให้แก่กรุงเทพมหานครเป็นจำนวนร้อยละ ๕๐ ของเงินค่าก่อสร้างตามระเบียบกรุงเทพมหานคร ว่าด้วยการขออนุญาตก่อสร้างสะพานข้ามคลอง พ.ศ. ๒๕๔๙ ข้อ ๑๕ ประกอบประกาศกรุงเทพมหานคร เรื่องกำหนดราคามาตรฐานค่าก่อสร้างสะพานข้ามคลอง

๑๑. ผู้ดำเนินการก่อสร้างต้องเป็นผู้ที่ขึ้นทะเบียนฯ กับกรุงเทพมหานคร ตามระเบียบกรุงเทพมหานคร ว่าด้วยการอนุญาตก่อสร้างสะพานข้ามคลอง พ.ศ. ๒๕๔๙ ข้อ ๑๘

๑๒. หากมีการแก้ไขแบบและหรือรายละเอียดใดที่อาจมีผลกระทบต่อการระบายน้ำจะต้องได้รับความเห็นชอบจากสำนักงานเขตวัฒนาก่อน

๑๓. ให้ผู้ได้รับอนุญาตแจ้งสำนักงานเขตวัฒนาทราบก่อนดำเนินการก่อสร้างและหลังจากดำเนินการก่อสร้างแล้วเสร็จเพื่อจักได้ส่งเจ้าหน้าที่เข้าตรวจสอบให้เป็นไปตามเงื่อนไข

ลงชื่อ...ผู้อนุญาต
([illegible])
ผู้อำนวยการเขตวัฒนา ปฏิบัติราชการแทน
ผู้ว่าราชการกรุงเทพมหานคร

อัตราส่วนกรรมสิทธิ์ทรัพย์ส่วนกลางและทรัพย์ส่วนบุคคล
โครงการอาคารชุด "ลิฟ แอท ฟอร์ตี้นาย"

ลำดับ	ห้องชุดเลขที่	อาคาร	ชั้นที่	ความสูง	ทรัพย์ส่วนบุคคล (ตารางเมตร)				อัตราส่วนกรรมสิทธิ์ในทรัพย์ส่วนกลาง
					พื้นที่ห้องชุด	พื้นที่ระเบียง	พื้นที่วางแอร์	รวมพื้นที่ห้องชุด	
1	9/1	เอ	1	2.40	41.12	4.26	2.03	47.41	47.41
2	9/2	เอ	1,2	2.40	110.07	5.24	2.01	117.32	117.32
3	9/3	เอ	1,2	2.40	51.14	3.20	1.06	55.40	55.40
4	9/4	เอ	1,2	2.40	51.14	3.20	1.06	55.40	55.40
5	9/5	เอ	1,2	2.40	109.86	5.20	2.01	117.07	117.07
6	9/6	เอ	1	2.40	67.87	4.54	2.28	74.69	74.69
7	9/7	เอ	2	2.40	74.59	2.03	2.67	79.29	79.29
8	9/8	เอ	2	2.40	64.47	1.66	2.61	68.74	68.74
9	9/9	เอ	2	2.40	68.05	4.54	2.28	74.87	74.87
10	9/10	เอ	2	2.40	35.52	2.05	1.14	38.71	38.71
11	9/11	เอ	3	2.40	45.01	2.10	1.15	48.26	48.26
12	9/12	เอ	3	2.40	36.04	2.10	1.15	39.29	39.29
13	9/14	เอ	3	2.40	87.98	3.70	2.08	93.76	93.76
14	9/15	เอ	3	2.40	70.42	5.33	2.36	78.11	78.11
15	9/16	เอ	3	2.40	38.48	1.63	1.25	41.36	41.36
16	9/17	เอ	3	2.40	43.78	4.50	1.01	49.29	49.29
17	9/18	เอ	3	2.40	34.74	1.69	1.05	37.48	37.48
18	9/19	เอ	3	2.40	74.49	2.03	2.67	79.19	79.19
19	9/20	เอ	3	2.40	64.52	1.66	2.60	68.78	68.78
20	9/21	เอ	3	2.40	40.39	2.95	0.95	44.29	44.29
21	9/22	เอ	3	2.40	40.83	2.95	0.95	44.73	44.73
22	9/23	เอ	3	2.40	40.79	2.95	0.95	44.69	44.69
23	9/24	เอ	3	2.40	40.44	2.95	0.95	44.34	44.34
24	9/25	เอ	3	2.40	68.06	4.54	2.28	74.88	74.88
25	9/26	เอ	3	2.40	36.70	2.05	1.14	39.89	39.89
26	9/27	เอ	4	2.40	45.01	2.10	1.15	48.26	48.26
27	9/28	เอ	4	2.40	36.04	2.10	1.15	39.29	39.29
28	9/29	เอ	4	2.40	87.98	3.70	2.08	93.76	93.76
29	9/30	เอ	4	2.40	35.65	2.12	1.15	38.92	38.92

ได้จดทะเบียนนิติบุคคลอาคารชุดแล้ว เมื่อวันที่ 11 ก.พ. 2559

ลงชื่อ..พนักงานเจ้าหน้าที่
(นายปรีชา ปรีชาชาญ)

ลำดับ	ห้องชุดเลขที่	อาคาร	ชั้นที่	ความสูง	ทรัพย์ส่วนบุคคล (ตารางเมตร)				อัตราส่วนกรรมสิทธิ์ในทรัพย์ส่วนกลาง
					พื้นที่ห้องชุด	พื้นที่ระเบียง	พื้นที่วางแอร์	รวมพื้นที่ห้องชุด	
30	9/31	เอ	4	2.40	36.12	2.00	1.15	39.27	39.27
31	9/32	เอ	4	2.40	38.48	1.63	1.25	41.36	41.36
32	9/33	เอ	4	2.40	43.78	4.50	1.01	49.29	49.29
33	9/34	เอ	4	2.40	34.74	1.69	1.05	37.48	37.48
34	9/35	เอ	4	2.40	74.49	2.03	2.67	79.19	79.19
35	9/36	เอ	4	2.40	64.52	1.66	2.60	68.78	68.78
36	9/37	เอ	4	2.40	40.39	2.95	0.95	44.29	44.29
37	9/38	เอ	4	2.40	40.83	2.95	0.95	44.73	44.73
38	9/39	เอ	4	2.40	40.79	2.95	0.95	44.69	44.69
39	9/40	เอ	4	2.40	40.44	2.95	0.95	44.34	44.34
40	9/41	เอ	4	2.40	68.06	4.54	2.28	74.88	74.88
41	9/42	เอ	4	2.40	36.70	2.05	1.14	39.89	39.89
42	9/43	เอ	5	2.40	45.01	2.10	1.15	48.26	48.26
43	9/44	เอ	5	2.40	36.04	2.10	1.15	39.29	39.29
44	9/45	เอ	5	2.40	87.98	3.70	2.08	93.76	93.76
45	9/46	เอ	5	2.40	70.42	5.33	2.36	78.11	78.11
46	9/47	เอ	5	2.40	38.48	1.63	1.25	41.36	41.36
47	9/48	เอ	5	2.40	43.78	4.50	1.01	49.29	49.29
48	9/49	เอ	5	2.40	34.74	1.69	1.05	37.48	37.48
49	9/50	เอ	5	2.40	74.49	2.03	2.67	79.19	79.19
50	9/51	เอ	5	2.40	64.52	1.66	2.60	68.78	68.78
51	9/52	เอ	5	2.40	40.39	2.95	0.95	44.29	44.29
52	9/53	เอ	5	2.40	40.83	2.95	0.95	44.73	44.73
26	9/54	เอ	5	2.40	40.79	2.95	0.95	44.69	44.69
54	9/55	เอ	5	2.40	40.44	2.95	0.95	44.34	44.34
55	9/56	เอ	5	2.40	68.06	4.54	2.28	74.88	74.88
56	9/57	เอ	5	2.40	36.70	2.05	1.14	39.89	39.89
57	9/58	เอ	6	2.40	45.01	2.10	1.15	48.26	48.26
58	9/59	เอ	6	2.40	36.04	2.10	1.15	39.29	39.29
59	9/60	เอ	6	2.40	87.98	3.70	2.08	93.76	93.76
60	9/61	เอ	6	2.40	35.65	2.12	[illegible]	38.92	38.92

ได้จดทะเบียนนิติบุคคลอาคารชุดแล้ว เมื่อวันที่ 11 ก.พ. 2559

ลงชื่อ .... พนักงานเจ้าหน้าที่
(นายปรีชา ปรีชาชาญ)

ข้อบังคับอาคารชุด

23

ลำดับ	ห้องชุดเลขที่	อาคาร	ชั้นที่	ความสูง	ทรัพย์ส่วนบุคคล (ตารางเมตร)				อัตราส่วนกรรมสิทธิ์ในทรัพย์ส่วนกลาง
					พื้นที่ห้องชุด	พื้นที่ระเบียง	พื้นที่วางแอร์	รวมพื้นที่ห้องชุด	
61	9/62	เอ	6	2.40	36.12	2.00	1.15	39.27	39.27
62	9/63	เอ	6	2.40	38.48	1.63	1.25	41.36	41.36
63	9/64	เอ	6	2.40	43.78	4.50	1.01	49.29	49.29
64	9/65	เอ	6	2.40	34.74	1.69	1.05	37.48	37.48
65	9/66	เอ	6	2.40	74.49	2.03	2.67	79.19	79.19
66	9/67	เอ	6	2.40	64.52	1.66	2.60	68.78	68.78
67	9/68	เอ	6	2.40	40.39	2.95	0.95	44.29	44.29
68	9/69	เอ	6	2.40	40.83	2.95	0.95	44.73	44.73
69	9/70	เอ	6	2.40	40.79	2.95	0.95	44.69	44.69
70	9/71	เอ	6	2.40	40.44	2.95	0.95	44.34	44.34
71	9/72	เอ	6	2.40	68.06	4.54	2.28	74.88	74.88
72	9/73	เอ	6	2.40	36.70	2.05	1.14	39.89	39.89
73	9/74	เอ	7	2.40	45.01	2.10	1.15	48.26	48.26
74	9/75	เอ	7	2.40	36.04	2.10	1.15	39.29	39.29
75	9/76	เอ	7	2.40	87.98	3.70	2.08	93.76	93.76
76	9/77	เอ	7	2.40	70.42	5.33	2.36	78.11	78.11
77	9/78	เอ	7	2.40	38.48	1.63	1.25	41.36	41.36
78	9/79	เอ	7	2.40	43.78	4.50	1.01	49.29	49.29
79	9/80	เอ	7	2.40	34.74	1.69	1.05	37.48	37.48
80	9/81	เอ	7	2.40	74.49	2.03	2.67	79.19	79.19
81	9/82	เอ	7	2.40	64.52	1.66	2.60	68.78	68.78
82	9/83	เอ	7	2.40	40.39	2.95	0.95	44.29	44.29
83	9/84	เอ	7	2.40	40.83	2.95	0.95	44.73	44.73
84	9/85	เอ	7	2.40	40.79	2.95	0.95	44.69	44.69
85	9/86	เอ	7	2.40	40.44	2.95	0.95	44.34	44.34
86	9/87	เอ	7	2.40	68.06	4.54	2.28	74.88	74.88
87	9/88	เอ	7	2.40	36.70	2.05	1.14	39.89	39.89
88	9/89	เอ	8	2.40	45.01	2.10	1.15	48.26	48.26
89	9/90	เอ	8	2.40	35.23	1.98	1.15	38.36	38.36
90	9/91	เอ	8	2.40	64.84	10.43	2.71	77.98	77.98
91	9/92	เอ	8	2.40	108.52	33.76	2.07	144.35	144.35

ได้จดทะเบียนนิติบุคคลอาคารชุดแล้ว เมื่อวันที่ 1 ก.พ. 2559

ลงชื่อ .... (นายปรีชา ปรีชาชาญ) .... พนักงานเจ้าหน้าที่

ลำดับ	ห้องชุดเลขที่	อาคาร	ชั้นที่	ความสูง	ทรัพย์ส่วนบุคคล (ตารางเมตร)				อัตราส่วนกรรมสิทธิ์ในทรัพย์ส่วนกลาง
					พื้นที่ห้องชุด	พื้นที่ระเบียง	พื้นที่วางแอร์	รวมพื้นที่ห้องชุด	
92	9/93	เอ	8	2.40	40.83	2.95	0.95	44.73	44.73
93	9/94	เอ	8	2.40	40.79	2.95	0.95	44.69	44.69
94	9/95	เอ	8	2.40	40.44	2.95	0.95	44.34	44.34
95	9/96	เอ	8	2.40	68.06	4.54	2.28	74.88	74.88
96	9/97	เอ	8	2.40	36.70	2.05	1.14	39.89	39.89
97	9/98	บี	1	2.40	49.41	2.68	2.07	54.16	54.16
98	9/99	บี	1,2	2.40	109.78	5.15	1.95	116.88	116.88
99	9/100	บี	1,2	2.40	51.18	3.12	0.97	55.27	55.27
100	9/101	บี	1,2	2.40	49.89	3.23	0.98	54.10	54.10
101	9/102	บี	1,2	2.40	109.56	5.32	1.97	116.85	116.85
102	9/103	บี	1,2	2.40	51.59	0.00	1.11	52.70	52.70
103	9/104	บี	1,2	2.40	52.52	0.00	1.10	53.62	53.62
104	9/105	บี	1,2	2.40	54.53	0.00	1.10	55.63	55.63
105	9/106	บี	1,2	2.40	72.68	4.23	1.11	78.02	78.02
106	9/107	บี	1,2	2.40	72.79	4.23	1.21	78.23	78.23
107	9/108	บี	1,2	2.40	72.74	4.22	1.18	78.14	78.14
108	9/109	บี	2	2.40	43.69	2.62	1.46	47.77	47.77
109	9/110	บี	2	2.40	49.38	2.68	2.07	54.13	54.13
110	9/111	บี	3	2.40	44.26	2.62	1.46	48.34	48.34
111	9/112	บี	3	2.40	49.38	2.68	2.07	54.13	54.13
112	9/113	บี	3	2.40	43.46	3.26	0.96	47.68	47.68
113	9/114	บี	3	2.40	43.96	3.26	0.96	48.18	48.18
114	9/115	บี	3	2.40	42.95	2.97	1.05	46.97	46.97
115	9/116	บี	3	2.40	41.62	2.97	1.05	45.64	45.64
116	9/117	บี	3,4	2.40	75.25	3.86	2.20	81.31	81.31
117	9/118	บี	3,4	2.40	75.89	3.86	1.88	81.63	81.63
118	9/119	บี	3	2.40	67.39	6.81	2.02	76.22	76.22
119	9/120	บี	3	2.40	69.56	5.14	2.35	77.05	77.05
120	9/121	บี	3	2.40	69.94	5.18	2.36	77.48	77.48
121	9/122	บี	3	2.40	88.04	5.40	1.56	95.00	95.00
122	9/123	บี	3	2.40	39.33	2.80	1.14	43.27	43.27

1 1 ต.พ. 2559

ลงชื่อ..................................พนักงานเจ้าหน้าที่

ลำดับ	ห้องชุดเลขที่	อาคาร	ชั้นที่	ความสูง	ทรัพย์ส่วนบุคคล (ตารางเมตร)				อัตราส่วนกรรมสิทธิ์ในทรัพย์ส่วนกลาง
					พื้นที่ห้องชุด	พื้นที่ระเบียง	พื้นที่วางแอร์	รวมพื้นที่ห้องชุด	
123	9/124	บี	4	2.40	44.26	2.62	1.46	48.34	48.34
124	9/125	บี	4	2.40	49.38	2.68	2.07	54.13	54.13
125	9/126	บี	4	2.40	43.46	3.26	0.96	47.68	47.68
126	9/127	บี	4	2.40	43.96	3.26	0.96	48.18	48.18
127	9/128	บี	4	2.40	42.95	2.97	1.05	46.97	46.97
128	9/129	บี	4	2.40	41.62	2.97	1.05	45.64	45.64
129	9/130	บี	4	2.40	67.39	6.81	2.02	76.22	76.22
130	9/131	บี	4	2.40	35.63	1.67	1.19	38.49	38.49
131	9/132	บี	4	2.40	36.08	1.65	1.20	38.93	38.93
132	9/133	บี	4	2.40	36.08	1.70	1.10	38.88	38.88
133	9/134	บี	4	2.40	35.57	1.86	1.02	38.45	38.45
134	9/135	บี	4	2.40	88.10	5.40	1.56	95.06	95.06
135	9/136	บี	4	2.40	39.33	2.80	1.14	43.27	43.27
136	9/137	บี	5	2.40	44.26	2.62	1.46	48.34	48.34
137	9/138	บี	5	2.40	49.38	2.68	2.07	54.13	54.13
138	9/139	บี	5	2.40	43.46	3.26	0.96	47.68	47.68
139	9/140	บี	5	2.40	43.96	3.26	0.96	48.18	48.18
140	9/141	บี	5	2.40	42.95	2.97	1.05	46.97	46.97
141	9/142	บี	5	2.40	41.62	2.97	1.05	45.64	45.64
142	9/143	บี	5,6	2.40	75.25	3.86	2.20	81.31	81.31
143	9/144	บี	5,6	2.40	75.89	3.86	1.88	81.63	81.63
144	9/145	บี	5	2.40	67.39	6.81	2.02	76.22	76.22
145	9/146	บี	5	2.40	35.63	1.67	1.19	38.49	38.49
146	9/147	บี	5	2.40	36.08	1.65	1.20	38.93	38.93
147	9/148	บี	5	2.40	69.82	5.18	2.35	77.35	77.35
148	9/149	บี	5	2.40	88.04	5.40	1.56	95.00	95.00
149	9/150	บี	5	2.40	39.33	2.80	1.14	43.27	43.27
150	9/151	บี	6	2.40	44.26	2.62	1.46	48.34	48.34
151	9/152	บี	6	2.40	49.38	2.68	2.07	54.13	54.13
152	9/153	บี	6	2.40	43.46	3.26	0.96	47.68	47.68
153	9/154	บี	6	2.40	43.96	3.26	0.96	48.18	48.18

ได้จดทะเบียนนิติบุคคลอาคารชุดแล้ว เมื่อวันที่ 11 ก.ค. 2559

ลงชื่อ (นายปรีชา ปรีชาชาญ) พนักงานเจ้าหน้าที่

ข้อบังคับอาคารชุด | 26

ลำดับ	ห้องชุดเลขที่	อาคาร	ชั้นที่	ความสูง	ทรัพย์ส่วนบุคคล (ตารางเมตร)				อัตราส่วนกรรมสิทธิ์ในทรัพย์ส่วนกลาง
					พื้นที่ห้องชุด	พื้นที่ระเบียง	พื้นที่วางแอร์	รวมพื้นที่ห้องชุด	
154	9/155	บี	6	2.40	42.95	2.97	1.05	46.97	46.97
155	9/156	บี	6	2.40	41.62	2.97	1.05	45.64	45.64
156	9/157	บี	6	2.40	67.39	6.81	2.02	76.22	76.22
157	9/158	บี	6	2.40	35.63	1.67	1.19	38.49	38.49
158	9/159	บี	6	2.40	36.08	1.65	1.20	38.93	38.93
159	9/160	บี	6	2.40	69.82	5.18	2.35	77.35	77.35
160	9/161	บี	6	2.40	88.04	5.40	1.56	95.00	95.00
161	9/162	บี	6	2.40	39.33	2.80	1.14	43.27	43.27
162	9/163	บี	7	2.40	44.26	2.62	1.46	48.34	48.34
163	9/164	บี	7	2.40	49.38	2.68	2.07	54.13	54.13
164	9/165	บี	7	2.40	43.46	3.26	0.96	47.68	47.68
165	9/166	บี	7	2.40	43.96	3.26	0.96	48.18	48.18
166	9/167	บี	7	2.40	42.95	2.97	1.05	46.97	46.97
167	9/168	บี	7	2.40	41.62	2.97	1.05	45.64	45.64
168	9/169	บี	7,8	2.40	75.25	3.86	2.20	81.31	81.31
169	9/170	บี	7,8	2.40	75.89	3.86	1.88	81.63	81.63
170	9/171	บี	7	2.40	67.39	6.81	2.02	76.22	76.22
171	9/172	บี	7	2.40	35.63	1.67	1.19	38.49	38.49
172	9/173	บี	7	2.40	36.08	1.65	1.20	38.93	38.93
173	9/174	บี	7	2.40	69.82	5.18	2.35	77.35	77.35
174	9/175	บี	7	2.40	88.04	5.40	1.56	95.00	95.00
175	9/176	บี	7	2.40	39.33	2.80	1.14	43.27	43.27
176	9/177	บี	8	2.40	44.26	2.62	1.46	48.34	48.34
177	9/178	บี	8	2.40	49.38	2.68	2.07	54.13	54.13
178	9/179	บี	8	2.40	43.56	3.27	0.96	47.79	47.79
179	9/180	บี	8	2.40	110.28	25.84	0.97	137.09	137.09
180	9/181	บี	8	2.40	67.39	6.81	2.02	76.22	76.22
181	9/182	บี	8	2.40	69.56	5.14	2.35	77.05	77.05
182	9/183	บี	8	2.40	35.47	1.73	1.06	38.26	38.26
183	9/184	บี	8	2.40	39.33	2.80	1.14	43.27	43.27
								10,635.51	10,635.51

ได้จดทะเบียนนิติบุคคลอาคารชุดแล้ว เมื่อวันที่ 11 ก.พ. 2559

ลงชื่อ..........(นาย[illegible])..........พนักงานเจ้าหน้าที่

ข้อบังคับอาคารชุด

27

หน้าที่ 1 จาก 4

อ.ช.5

บัญชีอัตราส่วนกรรมสิทธิ์ทรัพย์ส่วนกลางและทรัพย์ส่วนบุคคล
โครงการอาคารชุด "ลิฟ แอท ฟอร์ตี้นาย"

ลำดับ	ห้องชุดเลขที่	อาคาร	ประเภท	ชั้นที่	ความสูง	ทรัพย์ส่วนบุคคล (ตารางเมตร)				อัตราส่วนกรรมสิทธิ์ในทรัพย์ส่วนกลาง
						พื้นที่ห้องชุด	พื้นที่ระเบียง	พื้นที่วางแอร์	รวมพื้นที่ห้องชุด	
1	9/1	เอ	ห้องชุดอาศัย	1	2.40	41.12	4.26	2.03	47.41	47.41
2	9/2	เอ	ห้องชุดอาศัย	1,2	2.40	110.07	5.24	2.01	117.32	117.32
3	9/3	เอ	ห้องชุดอาศัย	1,2	2.40	51.14	3.20	1.06	55.40	55.40
4	9/4	เอ	ห้องชุดอาศัย	1,2	2.40	51.14	3.20	1.06	55.40	55.40
5	9/5	เอ	ห้องชุดอาศัย	1,2	2.40	109.86	5.20	2.01	117.07	117.07
6	9/6	เอ	ห้องชุดอาศัย	1	2.40	67.87	4.54	2.28	74.69	74.69
7	9/7	เอ	ห้องชุดอาศัย	2	2.40	74.59	2.03	2.67	79.29	79.29
8	9/8	เอ	ห้องชุดอาศัย	2	2.40	64.47	1.66	2.61	68.74	68.74
9	9/9	เอ	ห้องชุดอาศัย	2	2.40	68.05	4.54	2.28	74.87	74.87
10	9/10	เอ	ห้องชุดอาศัย	2	2.40	35.52	2.05	1.14	38.71	38.71
11	9/11	เอ	ห้องชุดอาศัย	3	2.40	45.01	2.10	1.15	48.26	48.26
12	9/12	เอ	ห้องชุดอาศัย	3	2.40	36.04	2.10	1.15	39.29	39.29
13	9/14	เอ	ห้องชุดอาศัย	3	2.40	87.98	3.70	2.08	93.76	93.76
14	9/15	เอ	ห้องชุดอาศัย	3	2.40	70.42	5.33	2.36	78.11	78.11
15	9/16	เอ	ห้องชุดอาศัย	3	2.40	38.48	1.63	1.25	41.36	41.36
16	9/17	เอ	ห้องชุดอาศัย	3	2.40	43.78	4.50	1.01	49.29	49.29
17	9/18	เอ	ห้องชุดอาศัย	3	2.40	34.74	1.69	1.05	37.48	37.48
18	9/19	เอ	ห้องชุดอาศัย	3	2.40	74.49	2.03	2.67	79.19	79.19
19	9/20	เอ	ห้องชุดอาศัย	3	2.40	64.52	1.66	2.60	68.78	68.78
20	9/21	เอ	ห้องชุดอาศัย	3	2.40	40.39	2.95	0.95	44.29	44.29
21	9/22	เอ	ห้องชุดอาศัย	3	2.40	40.83	2.95	0.95	44.73	44.73
22	9/23	เอ	ห้องชุดอาศัย	3	2.40	40.79	2.95	0.95	44.69	44.69
23	9/24	เอ	ห้องชุดอาศัย	3	2.40	40.44	2.95	0.95	44.34	44.34
24	9/25	เอ	ห้องชุดอาศัย	3	2.40	68.06	4.54	2.28	74.88	74.88
25	9/26	เอ	ห้องชุดอาศัย	3	2.40	36.70	2.05	1.14	39.89	39.89
26	9/27	เอ	ห้องชุดอาศัย	4	2.40	45.01	2.10	1.15	48.26	48.26
27	9/28	เอ	ห้องชุดอาศัย	4	2.40	36.04	2.10	1.15	39.29	39.29
28	9/29	เอ	ห้องชุดอาศัย	4	2.40	87.98	3.70	2.08	93.76	93.76
29	9/30	เอ	ห้องชุดอาศัย	4	2.40	35.65	2.12	1.15	38.92	38.92
30	9/31	เอ	ห้องชุดอาศัย	4	2.40	36.12	2.00	1.15	39.27	39.27
31	9/32	เอ	ห้องชุดอาศัย	4	2.40	38.48	1.63	1.25	41.36	41.36
32	9/33	เอ	ห้องชุดอาศัย	4	2.40	43.78	4.50	1.01	49.29	49.29
33	9/34	เอ	ห้องชุดอาศัย	4	2.40	34.74	1.69	1.05	37.48	37.48
34	9/35	เอ	ห้องชุดอาศัย	4	2.40	74.49	2.03	2.67	79.19	79.19
35	9/36	เอ	ห้องชุดอาศัย	4	2.40	64.52	1.66	2.60	68.78	68.78
36	9/37	เอ	ห้องชุดอาศัย	4	2.40	40.39	2.95	0.95	44.29	44.29
37	9/38	เอ	ห้องชุดอาศัย	4	2.40	40.83	2.95	0.95	44.73	44.73
38	9/39	เอ	ห้องชุดอาศัย	4	2.40	40.79	2.95	0.95	44.69	44.69
39	9/40	เอ	ห้องชุดอาศัย	4	2.40	40.44	2.95	0.95	44.34	44.34
40	9/41	เอ	ห้องชุดอาศัย	4	2.40	68.06	4.54	2.28	74.88	74.88
41	9/42	เอ	ห้องชุดอาศัย	4	2.40	36.70	2.05	1.14	39.89	39.89
42	9/43	เอ	ห้องชุดอาศัย	5	2.40	45.01	2.10	1.15	48.26	48.26
43	9/44	เอ	ห้องชุดอาศัย	5	2.40	36.04	2.10	1.15	39.29	39.29
44	9/45	เอ	ห้องชุดอาศัย	5	2.40	87.98	3.70	2.08	93.76	93.76
45	9/46	เอ	ห้องชุดอาศัย	5	2.40	70.42	5.33	2.36	78.11	78.11
46	9/47	เอ	ห้องชุดอาศัย	5	2.40	38.48	1.63	1.25	41.36	41.36
47	9/48	เอ	ห้องชุดอาศัย	5	2.40	43.78	4.50	1.01	49.29	49.29
48	9/49	เอ	ห้องชุดอาศัย	5	2.40	34.74	1.69	1.05	37.48	37.48
49	9/50	เอ	ห้องชุดอาศัย	5	2.40	74.49	2.03	2.67	79.19	79.19
50	9/51	เอ	ห้องชุดอาศัย	5	2.40	64.52	1.66	2.60	68.78	68.78
51	9/52	เอ	ห้องชุดอาศัย	5	2.40	40.39	2.95	0.95	44.29	44.29
[illegible]	[illegible]	[illegible]	[illegible]	5	2.40	40.83	2.95	0.95	44.73	44.73

หน้าที่ 2 จาก 4

ลำดับ	ห้องชุด เลขที่	อาคาร	ประเภท	ชั้นที่	ความสูง	ทรัพย์ส่วนบุคคล (ตารางเมตร)				อัตราส่วนกรรมสิทธิ์ ในทรัพย์ส่วนกลาง
						พื้นที่ห้องชุด	พื้นที่ระเบียง	พื้นที่วางแอร์	รวมพื้นที่ห้องชุด	
26	9/54	เอ	ห้องชุดอาศัย	5	2.40	40.79	2.95	0.95	44.69	44.69
54	9/55	เอ	ห้องชุดอาศัย	5	2.40	40.44	2.95	0.95	44.34	44.34
55	9/56	เอ	ห้องชุดอาศัย	5	2.40	68.06	4.54	2.28	74.88	74.88
56	9/57	เอ	ห้องชุดอาศัย	5	2.40	36.70	2.05	1.14	39.89	39.89
57	9/58	เอ	ห้องชุดอาศัย	6	2.40	45.01	2.10	1.15	48.26	48.26
58	9/59	เอ	ห้องชุดอาศัย	6	2.40	36.04	2.10	1.15	39.29	39.29
59	9/60	เอ	ห้องชุดอาศัย	6	2.40	87.98	3.70	2.08	93.76	93.76
60	9/61	เอ	ห้องชุดอาศัย	6	2.40	35.65	2.12	1.15	38.92	38.92
61	9/62	เอ	ห้องชุดอาศัย	6	2.40	36.12	2.00	1.15	39.27	39.27
62	9/63	เอ	ห้องชุดอาศัย	6	2.40	38.48	1.63	1.25	41.36	41.36
63	9/64	เอ	ห้องชุดอาศัย	6	2.40	43.78	4.50	1.01	49.29	49.29
64	9/65	เอ	ห้องชุดอาศัย	6	2.40	34.74	1.69	1.05	37.48	37.48
65	9/66	เอ	ห้องชุดอาศัย	6	2.40	74.49	2.03	2.67	79.19	79.19
66	9/67	เอ	ห้องชุดอาศัย	6	2.40	64.52	1.66	2.60	68.78	68.78
67	9/68	เอ	ห้องชุดอาศัย	6	2.40	40.39	2.95	0.95	44.29	44.29
68	9/69	เอ	ห้องชุดอาศัย	6	2.40	40.83	2.95	0.95	44.73	44.73
69	9/70	เอ	ห้องชุดอาศัย	6	2.40	40.79	2.95	0.95	44.69	44.69
70	9/71	เอ	ห้องชุดอาศัย	6	2.40	40.44	2.95	0.95	44.34	44.34
71	9/72	เอ	ห้องชุดอาศัย	6	2.40	68.06	4.54	2.28	74.88	74.88
72	9/73	เอ	ห้องชุดอาศัย	6	2.40	36.70	2.05	1.14	39.89	39.89
73	9/74	เอ	ห้องชุดอาศัย	7	2.40	45.01	2.10	1.15	48.26	48.26
74	9/75	เอ	ห้องชุดอาศัย	7	2.40	36.04	2.10	1.15	39.29	39.29
75	9/76	เอ	ห้องชุดอาศัย	7	2.40	87.98	3.70	2.08	93.76	93.76
76	9/77	เอ	ห้องชุดอาศัย	7	2.40	70.42	5.33	2.36	78.11	78.11
77	9/78	เอ	ห้องชุดอาศัย	7	2.40	38.48	1.63	1.25	41.36	41.36
78	9/79	เอ	ห้องชุดอาศัย	7	2.40	43.78	4.50	1.01	49.29	49.29
79	9/80	เอ	ห้องชุดอาศัย	7	2.40	34.74	1.69	1.05	37.48	37.48
80	9/81	เอ	ห้องชุดอาศัย	7	2.40	74.49	2.03	2.67	79.19	79.19
81	9/82	เอ	ห้องชุดอาศัย	7	2.40	64.52	1.66	2.60	68.78	68.78
82	9/83	เอ	ห้องชุดอาศัย	7	2.40	40.39	2.95	0.95	44.29	44.29
83	9/84	เอ	ห้องชุดอาศัย	7	2.40	40.83	2.95	0.95	44.73	44.73
84	9/85	เอ	ห้องชุดอาศัย	7	2.40	40.79	2.95	0.95	44.69	44.69
85	9/86	เอ	ห้องชุดอาศัย	7	2.40	40.44	2.95	0.95	44.34	44.34
86	9/87	เอ	ห้องชุดอาศัย	7	2.40	68.06	4.54	2.28	74.88	74.88
87	9/88	เอ	ห้องชุดอาศัย	7	2.40	36.70	2.05	1.14	39.89	39.89
88	9/89	เอ	ห้องชุดอาศัย	8	2.40	45.01	2.10	1.15	48.26	48.26
89	9/90	เอ	ห้องชุดอาศัย	8	2.40	35.23	1.98	1.15	38.36	38.36
90	9/91	เอ	ห้องชุดอาศัย	8	2.40	64.84	10.43	2.71	77.98	77.98
91	9/92	เอ	ห้องชุดอาศัย	8	2.40	108.52	33.76	2.07	144.35	144.35
92	9/93	เอ	ห้องชุดอาศัย	8	2.40	40.83	2.95	0.95	44.73	44.73
93	9/94	เอ	ห้องชุดอาศัย	8	2.40	40.79	2.95	0.95	44.69	44.69
94	9/95	เอ	ห้องชุดอาศัย	8	2.40	40.44	2.95	0.95	44.34	44.34
95	9/96	เอ	ห้องชุดอาศัย	8	2.40	68.06	4.54	2.28	74.88	74.88
96	9/97	เอ	ห้องชุดอาศัย	8	2.40	36.70	2.05	1.14	39.89	39.89
97	9/98	บี	ห้องชุดอาศัย	1	2.40	49.41	2.68	2.07	54.16	54.16
98	9/99	บี	ห้องชุดอาศัย	1,2	2.40	109.78	5.15	1.95	116.88	116.88
99	9/100	บี	ห้องชุดอาศัย	1,2	2.40	51.18	3.12	0.97	55.27	55.27
100	9/101	บี	ห้องชุดอาศัย	1,2	2.40	49.89	3.23	0.98	54.10	54.10
101	9/102	บี	ห้องชุดอาศัย	1,2	2.40	109.56	5.32	1.97	116.85	116.85
102	9/103	บี	ห้องชุดอาศัย	1,2	2.40	51.59	0.00	1.11	52.70	52.70
103	9/104	บี	ห้องชุดอาศัย	1,2	2.40	52.52	0.00	1.10	53.62	53.62
104	9/105	บี	ห้องชุดอาศัย	1,2	2.40	54.53	0.00	1.10	55.63	55.63
105	9/106	บี	ห้องชุดอาศัย	1,2	2.40	72.68	4.23	1.11	78.02	78.02
106	9/107	บี	ห้องชุดอาศัย	1,2	2.40	72.79	4.23	1.21	78.23	78.23
107	9/108	บี	ห้องชุดอาศัย	1,2	2.40	72.74	4.22	1.18	78.14	78.14
108	9/109	บี	ห้องชุดอาศัย	2	2.40	43.69	2.62	1.46	47.77	47.77

ลำดับ	ห้องชุด เลขที่	อาคาร	ประเภท	ชั้นที่	ความสูง	ทรัพย์ส่วนบุคคล (ตารางเมตร)				อัตราส่วนกรรมสิทธิ์ ในทรัพย์ส่วนกลาง
						พื้นที่ห้องชุด	พื้นที่ระเบียง	พื้นที่วางแอร์	รวมพื้นที่ห้องชุด	
109	9/110	บี	ห้องชุดอาศัย	2	2.40	49.38	2.68	2.07	54.13	54.13
110	9/111	บี	ห้องชุดอาศัย	3	2.40	44.26	2.62	1.46	48.34	48.34
111	9/112	บี	ห้องชุดอาศัย	3	2.40	49.38	2.68	2.07	54.13	54.13
112	9/113	บี	ห้องชุดอาศัย	3	2.40	43.46	3.26	0.96	47.68	47.68
113	9/114	บี	ห้องชุดอาศัย	3	2.40	43.96	3.26	0.96	48.18	48.18
114	9/115	บี	ห้องชุดอาศัย	3	2.40	42.95	2.97	1.05	46.97	46.97
115	9/116	บี	ห้องชุดอาศัย	3	2.40	41.62	2.97	1.05	45.64	45.64
116	9/117	บี	ห้องชุดอาศัย	3,4	2.40	75.25	3.86	2.20	81.31	81.31
117	9/118	บี	ห้องชุดอาศัย	3,4	2.40	75.89	3.86	1.88	81.63	81.63
118	9/119	บี	ห้องชุดอาศัย	3	2.40	67.39	6.81	2.02	76.22	76.22
119	9/120	บี	ห้องชุดอาศัย	3	2.40	69.56	5.14	2.35	77.05	77.05
120	9/121	บี	ห้องชุดอาศัย	3	2.40	69.94	5.18	2.36	77.48	77.48
121	9/122	บี	ห้องชุดอาศัย	3	2.40	88.04	5.40	1.56	95.00	95.00
122	9/123	บี	ห้องชุดอาศัย	3	2.40	39.33	2.80	1.14	43.27	43.27
123	9/124	บี	ห้องชุดอาศัย	4	2.40	44.26	2.62	1.46	48.34	48.34
124	9/125	บี	ห้องชุดอาศัย	4	2.40	49.38	2.68	2.07	54.13	54.13
125	9/126	บี	ห้องชุดอาศัย	4	2.40	43.46	3.26	0.96	47.68	47.68
126	9/127	บี	ห้องชุดอาศัย	4	2.40	43.96	3.26	0.96	48.18	48.18
127	9/128	บี	ห้องชุดอาศัย	4	2.40	42.95	2.97	1.05	46.97	46.97
128	9/129	บี	ห้องชุดอาศัย	4	2.40	41.62	2.97	1.05	45.64	45.64
129	9/130	บี	ห้องชุดอาศัย	4	2.40	67.39	6.81	2.02	76.22	76.22
130	9/131	บี	ห้องชุดอาศัย	4	2.40	35.63	1.67	1.19	38.49	38.49
131	9/132	บี	ห้องชุดอาศัย	4	2.40	36.08	1.65	1.20	38.93	38.93
132	9/133	บี	ห้องชุดอาศัย	4	2.40	36.08	1.70	1.10	38.88	38.88
133	9/134	บี	ห้องชุดอาศัย	4	2.40	35.57	1.86	1.02	38.45	38.45
134	9/135	บี	ห้องชุดอาศัย	4	2.40	88.10	5.40	1.56	95.06	95.06
135	9/136	บี	ห้องชุดอาศัย	4	2.40	39.33	2.80	1.14	43.27	43.27
136	9/137	บี	ห้องชุดอาศัย	5	2.40	44.26	2.62	1.46	48.34	48.34
137	9/138	บี	ห้องชุดอาศัย	5	2.40	49.38	2.68	2.07	54.13	54.13
138	9/139	บี	ห้องชุดอาศัย	5	2.40	43.46	3.26	0.96	47.68	47.68
139	9/140	บี	ห้องชุดอาศัย	5	2.40	43.96	3.26	0.96	48.18	48.18
140	9/141	บี	ห้องชุดอาศัย	5	2.40	42.95	2.97	1.05	46.97	46.97
141	9/142	บี	ห้องชุดอาศัย	5	2.40	41.62	2.97	1.05	45.64	45.64
142	9/143	บี	ห้องชุดอาศัย	5,6	2.40	75.25	3.86	2.20	81.31	81.31
143	9/144	บี	ห้องชุดอาศัย	5,6	2.40	75.89	3.86	1.88	81.63	81.63
144	9/145	บี	ห้องชุดอาศัย	5	2.40	67.39	6.81	2.02	76.22	76.22
145	9/146	บี	ห้องชุดอาศัย	5	2.40	35.63	1.67	1.19	38.49	38.49
146	9/147	บี	ห้องชุดอาศัย	5	2.40	36.08	1.65	1.20	38.93	38.93
147	9/148	บี	ห้องชุดอาศัย	5	2.40	69.82	5.18	2.35	77.35	77.35
148	9/149	บี	ห้องชุดอาศัย	5	2.40	88.04	5.40	1.56	95.00	95.00
149	9/150	บี	ห้องชุดอาศัย	5	2.40	39.33	2.80	1.14	43.27	43.27
150	9/151	บี	ห้องชุดอาศัย	6	2.40	44.26	2.62	1.46	48.34	48.34
151	9/152	บี	ห้องชุดอาศัย	6	2.40	49.38	2.68	2.07	54.13	54.13
152	9/153	บี	ห้องชุดอาศัย	6	2.40	43.46	3.26	0.96	47.68	47.68
153	9/154	บี	ห้องชุดอาศัย	6	2.40	43.96	3.26	0.96	48.18	48.18
154	9/155	บี	ห้องชุดอาศัย	6	2.40	42.95	2.97	1.05	46.97	46.97
155	9/156	บี	ห้องชุดอาศัย	6	2.40	41.62	2.97	1.05	45.64	45.64
156	9/157	บี	ห้องชุดอาศัย	6	2.40	67.39	6.81	2.02	76.22	76.22
157	9/158	บี	ห้องชุดอาศัย	6	2.40	35.63	1.67	1.19	38.49	38.49
158	9/159	บี	ห้องชุดอาศัย	6	2.40	36.08	1.65	1.20	38.93	38.93
159	9/160	บี	ห้องชุดอาศัย	6	2.40	69.82	5.18	2.35	77.35	77.35
160	9/161	บี	ห้องชุดอาศัย	6	2.40	88.04	5.40	1.56	95.00	95.00
161	9/162	บี	ห้องชุดอาศัย	6	2.40	39.33	2.80	1.14	43.27	43.27
162	9/163	บี	ห้องชุดอาศัย	7	2.40	44.26	2.62	1.46	48.34	48.34
163	9/164	บี	ห้องชุดอาศัย	7	2.40	49.38	2.68	2.07	54.13	54.13
164	9/165	บี	ห้องชุดอาศัย	7	2.40	43.46	3.26	0.96	47.68	47.68

หน้าที่ 4 จาก 4

ลำดับ	ห้องชุดเลขที่	อาคาร	ประเภท	ชั้นที่	ความสูง	ทรัพย์ส่วนบุคคล (ตารางเมตร)				อัตราส่วนกรรมสิทธิ์ในทรัพย์ส่วนกลาง
						พื้นที่ห้องชุด	พื้นที่ระเบียง	พื้นที่วางแอร์	รวมพื้นที่ห้องชุด	
165	9/166	บี	ห้องชุดอาศัย	7	2.40	43.96	3.26	0.96	48.18	48.18
166	9/167	บี	ห้องชุดอาศัย	7	2.40	42.95	2.97	1.05	46.97	46.97
167	9/168	บี	ห้องชุดอาศัย	7	2.40	41.62	2.97	1.05	45.64	45.64
168	9/169	บี	ห้องชุดอาศัย	7,8	2.40	75.25	3.86	2.20	81.31	81.31
169	9/170	บี	ห้องชุดอาศัย	7,8	2.40	75.89	3.86	1.88	81.63	81.63
170	9/171	บี	ห้องชุดอาศัย	7	2.40	67.39	6.81	2.02	76.22	76.22
171	9/172	บี	ห้องชุดอาศัย	7	2.40	35.63	1.67	1.19	38.49	38.49
172	9/173	บี	ห้องชุดอาศัย	7	2.40	36.08	1.65	1.20	38.93	38.93
173	9/174	บี	ห้องชุดอาศัย	7	2.40	69.82	5.18	2.35	77.35	77.35
174	9/175	บี	ห้องชุดอาศัย	7	2.40	88.04	5.40	1.56	95.00	95.00
175	9/176	บี	ห้องชุดอาศัย	7	2.40	39.33	2.80	1.14	43.27	43.27
176	9/177	บี	ห้องชุดอาศัย	8	2.40	44.26	2.62	1.46	48.34	48.34
177	9/178	บี	ห้องชุดอาศัย	8	2.40	49.38	2.68	2.07	54.13	54.13
178	9/179	บี	ห้องชุดอาศัย	8	2.40	43.56	3.27	0.96	47.79	47.79
179	9/180	บี	ห้องชุดอาศัย	8	2.40	110.28	25.84	0.97	137.09	137.09
180	9/181	บี	ห้องชุดอาศัย	8	2.40	67.39	6.81	2.02	76.22	76.22
181	9/182	บี	ห้องชุดอาศัย	8	2.40	69.56	5.14	2.35	77.05	77.05
182	9/183	บี	ห้องชุดอาศัย	8	2.40	35.47	1.73	1.06	38.26	38.26
183	9/184	บี	ห้องชุดอาศัย	8	2.40	39.33	2.80	1.14	43.27	43.27
								รวม	10,635.51	10,635.51

ความสำคัญของเอกสาร 56-30-13

เอกสารนี้ เป็นหลักฐานของทางราชการที่จัดทำขึ้นตามกฎหมายว่าด้วยการทะเบียนราษฎร เพื่อมอบให้เจ้าบ้านเป็นผู้เก็บรักษา และ **เจ้าบ้าน** มีหน้าที่ต้องปฏิบัติตามกฎหมายดังต่อไปนี้

ข้อ 1 กรณีมีคนเกิดในบ้าน **เจ้าบ้าน** ต้องแจ้งการเกิดภายใน 15 วัน นับแต่วันเกิด

ข้อ 2 กรณีมีคนตายในบ้าน **เจ้าบ้าน** ต้องแจ้งการตายภายใน 24 ชั่วโมง นับแต่เวลาตาย

ข้อ 3 เมื่อผู้อยู่ในบ้านย้ายที่อยู่ออกจากบ้าน หรือเมื่อมีผู้ย้ายที่อยู่เข้าบ้าน **เจ้าบ้าน** ต้องแจ้งการย้ายที่อยู่ภายใน 15 วัน นับแต่วันที่ย้ายออกจากบ้านหรือนับแต่วันที่ย้ายเข้าอยู่ในบ้าน แล้วแต่กรณี

บทกำหนดโทษ

- ผู้ใดไม่ปฏิบัติตามข้อ 1 - 3 มีโทษปรับไม่เกิน 1,000 บาท
- ผู้ใดทำใช้ หรือแสดงหลักฐานอันเป็นเท็จ หรือกระทำการเพื่อให้ตนเองหรือผู้อื่นมีชื่อหรือมีรายการอย่างหนึ่งอย่างใดในทะเบียนบ้าน หรือเอกสารการทะเบียนราษฎรอื่นโดยมิชอบ ต้องระวางโทษจำคุกตั้งแต่หกเดือนถึงสามปี หรือปรับตั้งแต่สองหมื่นบาทถึงหนึ่งแสนบาท หรือทั้งจำทั้งปรับ

ในกรณีผู้กระทำผิดตามวรรคหนึ่งเป็นคนซึ่งไม่มีสัญชาติไทยตามกฎหมายว่าด้วยสัญชาติ ต้องระวางโทษจำคุกตั้งแต่หกเดือนถึงห้าปี และปรับตั้งแต่สองหมื่นบาทถึงสองแสนบาท

รายการเกี่ยวกับบ้าน

เล่มที่ 1

เลขรหัสประจำบ้าน 1039-028177-8 สำนักทะเบียน ท้องถิ่นเขตวัฒนา

รายการที่อยู่ 9 ซอยสุขุมวิท 49(กลาง) แขวงคลองตันเหนือ
เขตวัฒนา กรุงเทพมหานคร

ชื่อหมู่บ้าน ชื่อบ้าน ลิฟ แอท 49

ประเภทบ้าน อาคารชุด ลักษณะบ้าน อาคารชุด 8 ชั้น

วันเดือนปีที่กำหนดบ้านเลขที่ 9 กรกฎาคม 2558

ปลูกใหม่คำร้องที่ 53/2558 ลงวันที่ 9 ก.ค. 2558
ผู้ขอเลขบ้าน บริษัท ลักกี้ ลิฟวิ่ง พร็อพเพอร์ตี้ส์ จำกัด

ลงชื่อ (นายจิระชัย อยู่ไพศาล) นายทะเบียน

วันเดือนปีที่พิมพ์ทะเบียนบ้าน 11 กรกฎาคม 2558

1

ภาคผนวกที่ 2 รายงายผลวิเคราะห์ค่าน้ำ

เลขที่ สตพ.๒ น-๕๘๓/๒๕๖๕

กรมควบคุมมลพิษ
POLLUTION CONTROL DEPARTMENT

รายงานผลการตรวจสอบตัวอย่างน้ำ

ชื่ออาคาร : ลิฟ แอท ฟอร์ตี้นาย **ทะเบียนเลขที่ :** ๒/๒๕๕๙

ที่ตั้ง : ซอยสุขุมวิท ๔๙ ถนนสุขุมวิท แขวงคลองตันเหนือ เขตวัฒนา กรุงเทพมหานคร

ประเภท : อาคารชุด จำนวน ๑๘๓ ห้องชุด **เก็บตัวอย่างเมื่อวันที่:** ๒๓ กันยายน ๒๕๖๕ **เวลา :** ๑๑.๑๕ น.

โดย: นางสาวกัลยาวดี ฮูไซนี นักวิชาการสิ่งแวดล้อมปฏิบัติการ

จุดเก็บตัวอย่าง	ค่าความเป็นกรดและด่าง (pH)	ค่าบีโอดี (BOD) มิลลิกรัมต่อลิตร	ค่าสารแขวนลอย (SS) มิลลิกรัมต่อลิตร	ค่าซัลไฟด์ (Sulfide) มิลลิกรัมต่อลิตร	ค่าสารที่ละลายได้ทั้งหมดที่เพิ่มขึ้นจากน้ำใช้ปกติ (TDS) มิลลิกรัมต่อลิตร	ค่าน้ำมันและไขมัน (Fat Oil&Grease) มิลลิกรัมต่อลิตร	ค่าทีเคเอ็น (TKN) มิลลิกรัมต่อลิตร
บ่อพักน้ำทิ้ง (๑)	๖.๙	๑๘.๐	๓๐.๒	<๑	๒๐๗	<๕	๑๘.๕
ค่ามาตรฐานฯ (๒) (ไม่เกิน)	๕-๙	๓๐	๔๐	๑.๐	๕๐๐	๒๐	๓๕

รายงานฉบับนี้รับรองผลเฉพาะตัวอย่างและพารามิเตอร์ที่ได้ตรวจสอบเท่านั้น และห้ามคัดถ่ายรายงานนี้แต่เพียงบางส่วนไปประกาศโฆษณา หรืออ้างอิงก่อนได้รับอนุญาตจากกรมควบคุมมลพิษเป็นลายลักษณ์อักษร หากมีการขูด ลบ ขีดฆ่า แก้ไข เปลี่ยนแปลงตัวเลข หรือข้อความใดๆ จะถือว่ารายงานฉบับนี้ไม่สมบูรณ์

(นางสาววิลาสินี ศักดิ์เทวินทร์)
นักวิชาการสิ่งแวดล้อมชำนาญการพิเศษ
ผู้ตรวจสอบข้อมูล
วันที่ ๑๗ ตุลาคม ๒๕๖๕

หมายเหตุ : (๑) บ่อพักน้ำทิ้งที่จะระบายออกสู่ภายนอก

(๒) ค่ามาตรฐานควบคุมการระบายน้ำทิ้งจากอาคารประเภท ข. ตามประกาศกระทรวงทรัพยากรธรรมชาติและสิ่งแวดล้อม เรื่อง กำหนดมาตรฐานควบคุมการระบายน้ำทิ้งจากอาคารบางประเภทและบางขนาด ประกาศ ณ วันที่ ๗ พฤศจิกายน พ.ศ. ๒๕๔๘

ส่วนแผนงานและประมวลผล
โทร. ๐ ๒๒๙๘ ๒๕๓๓
โทรสาร ๐ ๒๒๙๘ ๕๓๙๖

ที่ ทส 1009.5/ 4667

สำนักงานนโยบายและแผน
ทรัพยากรธรรมชาติและสิ่งแวดล้อม
60/1 ซอยพิบูลวัฒนา 7
ถนนพระรามที่ 6กรุงเทพฯ 10400

30 เมษายน 2557

เรื่อง แจ้งผลการพิจารณารายงานการวิเคราะห์ผลกระทบสิ่งแวดล้อมโครงการ LIV@49

เรียน ผู้ว่าราชการกรุงเทพมหานคร

อ้างถึง หนังสือสำนักงานนโยบายและแผนทรัพยากรธรรมชาติและสิ่งแวดล้อม ที่ ทส 1009.5/15244 ลงวันที่ 20ธันวาคม 2556

สิ่งที่ส่งมาด้วย
1. สรุปมาตรการป้องกันและแก้ไขผลกระทบสิ่งแวดล้อม และมาตรการติดตามตรวจสอบผลกระทบสิ่งแวดล้อมที่โครงการ LIV@49 ของบริษัท ลัคกี้ ลิฟวิ่ง พร็อพเพอร์ตี้ส์ จำกัด ต้องยึดถือปฏิบัติอย่างเคร่งครัด
2. แนวทางการเสนอรายงานผลการปฏิบัติตามมาตรการป้องกันและแก้ไขผลกระทบสิ่งแวดล้อมและมาตรการติดตามตรวจสอบผลกระทบสิ่งแวดล้อม โครงการด้านอาคาร การจัดสรรที่ดินและบริการชุมชน

ตามหนังสือที่อ้างถึง สำนักงานนโยบายและแผนทรัพยากรธรรมชาติและสิ่งแวดล้อม ได้แจ้งผลการพิจารณารายงานการวิเคราะห์ผลกระทบสิ่งแวดล้อมของคณะกรรมการผู้ชำนาญการพิจารณารายงานการวิเคราะห์ผลกระทบสิ่งแวดล้อมด้านอาคาร การจัดสรรที่ดิน และบริการชุมชน ในการประชุมครั้งที่ 92/2556 เมื่อวันที่16 ธันวาคม 2556 มีมติไม่ให้ความเห็นชอบรายงานการวิเคราะห์ผลกระทบสิ่งแวดล้อมโครงการ LIV@49 ตั้งอยู่ที่ ซอยสุขุมวิท 49 ถนนสุขุมวิท แขวงคลองตันเหนือ เขตวัฒนา กรุงเทพมหานคร มีขนาดพื้นที่โครงการ 1-3-33 ไร่ เป็นโครงการประเภทอาคารอยู่อาศัยรวม (อาคารชุด) ประกอบด้วย อาคารอยู่อาศัยรวม ขนาดความสูง 8 ชั้น และชั้นใต้ดิน 2 ชั้น จำนวน 2 อาคาร มีจำนวนห้องพักอาศัยจำนวน 209 ห้อง จัดทำรายงานฯ โดยบริษัท โปร เอ็น เทคโนโลยี จำกัด โดยให้โครงการแก้ไขเพิ่มเติมรายละเอียดให้ครบถ้วนสมบูรณ์ และต่อมาบริษัท โปร เอ็น เทคโนโลยี จำกัด ผู้ได้รับมอบหมายและมอบอำนาจจากบริษัท ลัคกี้ ลิฟวิ่ง พร็อพเพอร์ตี้ส์ จำกัด ได้เสนอรายงานฉบับชี้แจงเพิ่มเติม โดยได้ปรับลดจำนวนห้องพักอาศัยจากเดิม 209 ห้อง เป็น 201 ห้องให้สำนักงานฯ ดำเนินการตามขั้นตอนการพิจารณา

สำนักงานนโยบายและแผนทรัพยากรธรรมชาติและสิ่งแวดล้อม ได้พิจารณาและนำเสนอรายงานการวิเคราะห์ผลกระทบสิ่งแวดล้อมดังกล่าวต่อคณะกรรมการผู้ชำนาญการพิจารณารายงานการวิเคราะห์ผลกระทบสิ่งแวดล้อมด้านอาคาร การจัดสรรที่ดิน และบริการชุมชน ในการประชุมครั้งที่ 24/2557 เมื่อวันที่ 27 มีนาคม 2557 คณะกรรมการผู้ชำนาญการฯ มีมติให้ความเห็นชอบรายงานการวิเคราะห์ผลกระทบสิ่งแวดล้อม

สำนักงาน...

-2-

โครงการ LIV@49 ของบริษัท ลัคกี้ ลิฟวิ่ง พร็อพเพอร์ตี้ส์ จำกัด โดยให้บริษัท ลัคกี้ ลิฟวิ่ง พร็อพเพอร์ตี้ส์ จำกัด เจ้าของโครงการปฏิบัติตามมาตรการป้องกันและแก้ไขผลกระทบสิ่งแวดล้อม และมาตรการติดตามตรวจสอบผลกระทบสิ่งแวดล้อมที่เสนอไว้ในรายงานฯ อย่างเคร่งครัด ทั้งนี้ หากกรุงเทพมหานครได้อนุญาตแล้ว สำนักงานฯ ขอความร่วมมือกรุงเทพมหานครส่งสำเนาใบอนุญาตพร้อมเงื่อนไขให้สำนักงานฯ ทราบด้วย และเมื่อมีการเริ่มดำเนินโครงการแล้วจะต้องเสนอรายงานผลการปฏิบัติตามมาตรการป้องกันและแก้ไขผลกระทบสิ่งแวดล้อม และมาตรการติดตามตรวจสอบผลกระทบสิ่งแวดล้อม รายละเอียดตามสิ่งที่ส่งมาด้วย 1 และ 2 ในการนี้ จึงขอให้กรุงเทพมหานครดำเนินการให้เป็นไปตามกฎหมายมาตรา 50 วรรคสอง แห่งพระราชบัญญัติส่งเสริมและรักษาคุณภาพสิ่งแวดล้อมแห่งชาติ พ.ศ. 2535 กล่าวคือเมื่อคณะกรรมการผู้ชำนาญการได้ให้ความเห็นชอบในรายงานการวิเคราะห์ผลกระทบสิ่งแวดล้อมตามมาตรา 49 แล้วให้เจ้าหน้าที่ซึ่งมีอำนาจตามกฎหมายในการพิจารณาสั่งอนุญาตหรือต่ออายุใบอนุญาตนำมาตรการตามที่เสนอไว้ในรายงานการวิเคราะห์ผลกระทบสิ่งแวดล้อมไปกำหนดเป็นเงื่อนไขในการสั่งอนุญาตหรือต่ออายุใบอนุญาตโดยให้ถือว่าเป็นเงื่อนไขที่กำหนดตามกฎหมายในเรื่องนั้นด้วย อย่างไรก็ตาม ก่อนที่จะมีการอนุมัติหรืออนุญาต ขอให้กรุงเทพมหานคร พิจารณากฎหมายอื่นๆ ที่เกี่ยวข้องกับด้านสิ่งแวดล้อมที่อยู่ในอำนาจหน้าที่ของกรุงเทพมหานครเพิ่มเติมด้วย

จึงเรียนมาเพื่อโปรดทราบ

ขอแสดงความนับถือ

(นางรวิวรรณ ภูริเดช)
รองเลขาธิการ ปฏิบัติราชการแทน
เลขาธิการสำนักงานนโยบายและแผนทรัพยากรธรรมชาติและสิ่งแวดล้อม

สำนักวิเคราะห์ผลกระทบสิ่งแวดล้อม
โทรศัพท์ 0 2265 6500 ต่อ 6813
โทรสาร 0 2265 6616

สรุปมาตรการป้องกันและแก้ไขผลกระทบสิ่งแวดล้อม และมาตรการติดตามตรวจสอบผลกระทบสิ่งแวดล้อม
ที่โครงการ LIV@49 ของบริษัท ลัคกี้ ลิฟวิ่ง พร็อพเพอร์ตี้ส์ จำกัด ต้องยึดถือปฏิบัติอย่างเคร่งครัด

โครงการจะต้องปฏิบัติตามมาตรการป้องกันและแก้ไขผลกระทบสิ่งแวดล้อม และมาตรการติดตามตรวจสอบผลกระทบสิ่งแวดล้อม ตามที่เสนอไว้ในรายงานการวิเคราะห์ผลกระทบสิ่งแวดล้อมโครงการ LIV@49 ของบริษัท ลัคกี้ ลิฟวิ่ง พร็อพเพอร์ตี้ส์ จำกัด ตั้งอยู่ที่ซอยสุขุมวิท 49 ถนนสุขุมวิท แขวงคลองตันเหนือ เขตวัฒนา กรุงเทพมหานคร มีขนาดพื้นที่โครงการ 1-3-33 ไร่ เป็นโครงการประเภทอาคารอยู่อาศัยรวม (อาคารชุด) ประกอบด้วยอาคารชุดพักอาศัย ขนาดความสูง 8 ชั้น และชั้นใต้ดิน 2 ชั้น จำนวน 2 อาคาร มีห้องชุดพักอาศัยทั้งหมดจำนวน 201 ห้อง จัดทำรายงานการวิเคราะห์ผลกระทบสิ่งแวดล้อมโดยบริษัท โปร เอ็น เทคโนโลยี จำกัด ดังรายละเอียดต่อไปนี้

1. โครงการต้องยึดถือปฏิบัติตามมาตรการป้องกันและแก้ไขผลกระทบสิ่งแวดล้อม และมาตรการติดตามตรวจสอบผลกระทบสิ่งแวดล้อม ตามที่เสนอไว้ในรายงานการวิเคราะห์ผลกระทบสิ่งแวดล้อมโครงการ LIV@49 ของบริษัท ลัคกี้ ลิฟวิ่ง พร็อพเพอร์ตี้ส์ จำกัด อย่างเคร่งครัด

2. โครงการต้องบันทึกผลการติดตามตรวจสอบการดำเนินการหรือการปฏิบัติตามมาตรการป้องกันและแก้ไขผลกระทบสิ่งแวดล้อม และมาตรการติดตามตรวจสอบผลกระทบสิ่งแวดล้อมตามที่เสนอไว้ในรายงานการวิเคราะห์ผลกระทบสิ่งแวดล้อม และส่งผลการดำเนินการมายังหน่วยงานอนุญาตและสำนักงานนโยบายและแผนทรัพยากรธรรมชาติและสิ่งแวดล้อม ตามแนวทางการเสนอรายงานผลการปฏิบัติตามมาตรการป้องกันและแก้ไขผลกระทบสิ่งแวดล้อม และมาตรการติดตามตรวจสอบผลกระทบสิ่งแวดล้อม

3. ในกรณีที่โครงการมีความจำเป็นต้องเปลี่ยนแปลงรายละเอียดโครงการ หรือมาตรการป้องกันและแก้ไขผลกระทบสิ่งแวดล้อม และมาตรการติดตามตรวจสอบผลกระทบสิ่งแวดล้อม ตามที่เสนอไว้ในรายงานการวิเคราะห์ผลกระทบสิ่งแวดล้อม ที่ได้รับความเห็นชอบไว้แล้ว ให้โครงการแจ้งให้หน่วยงานที่มีอำนาจหน้าที่ในการพิจารณาอนุมัติหรืออนุญาตดำเนินการดังนี้

1) หากหน่วยงานผู้อนุมัติหรืออนุญาตเห็นว่าการเปลี่ยนแปลงดังกล่าว เกิดผลดีต่อสิ่งแวดล้อมมากกว่า หรือเทียบเท่ามาตรการที่กำหนดไว้ในรายงานการวิเคราะห์ผลกระทบสิ่งแวดล้อมที่ได้รับความเห็นชอบไว้แล้ว ให้หน่วยงานผู้อนุมัติหรืออนุญาตรับจดแจ้งให้เป็นไปตามหลักเกณฑ์ และเงื่อนไขที่กำหนดไว้ในกฎหมายนั้นๆ ต่อไป พร้อมกับให้จัดทำสำเนาการเปลี่ยนแปลงดังกล่าวข้างต้นที่รับจดแจ้งไว้ แจ้งให้สำนักงานนโยบายและแผนทรัพยากรธรรมชาติและสิ่งแวดล้อม เพื่อทราบ

รับรองจำนวน 1/139 หน้า

เมษายน 2557 LUCKY LIVING PROPERTIES CO.,LTD.
(นางสาวสุขมิตร พิชิตสิงห์)
กรรมการผู้มีอำนาจ/บริษัท ลัคกี้ ลิฟวิ่ง พร็อพเพอร์ตี้ จำกัด

เมษายน 2557 Pro-En Technologies, Ltd.
(นายธันยกร จินต์ประเสริฐ)
ผู้ชำนาญการสิ่งแวดล้อม/บริษัท โปร เอ็น เทคโนโลยี จำกัด

2) หากหน่วยงานผู้อนุมัติหรืออนุญาต เห็นว่าการเปลี่ยนแปลงดังกล่าว อาจกระทบต่อสาระสำคัญในรายงานการวิเคราะห์ผลกระทบสิ่งแวดล้อมที่ได้รับความเห็นชอบไว้แล้ว ให้หน่วยงานผู้อนุมัติหรืออนุญาต จัดส่งรายงานการเปลี่ยนแปลงดังกล่าว ให้สำนักงานนโยบายและแผนทรัพยากรธรรมชาติและสิ่งแวดล้อม เพื่อเสนอให้คณะกรรมการผู้ชำนาญการพิจารณารายงานการวิเคราะห์ผลกระทบสิ่งแวดล้อม (คชก.) ชุดที่เกี่ยวข้อง ให้ความเห็นชอบประกอบก่อนดำเนินการเปลี่ยนแปลง และเมื่อโครงการได้รับอนุมัติหรืออนุญาตให้มีการเปลี่ยนแปลง ให้หน่วยงานผู้อนุมัติหรืออนุญาตแจ้งผลการเปลี่ยนแปลงดังกล่าวให้สำนักงานนโยบายและแผนทรัพยากรธรรมชาติและสิ่งแวดล้อมเพื่อทราบ

4. เมื่อเจ้าของโครงการดำเนินโครงการเสร็จสิ้นแล้ว และก่อนที่จะมีการโอนสิทธิให้กับนิติบุคคล (ในกรณีที่มีการโอนสิทธิ) เจ้าของโครงการมีหน้าที่ต้องแจ้งให้นิติบุคคลผู้รับโอนทราบถึงสิทธิและหน้าที่ในการปฏิบัติตามมาตรการป้องกันและแก้ไขผลกระทบสิ่งแวดล้อม และมาตรการติดตามตรวจสอบผลกระทบสิ่งแวดล้อม ที่ระบุไว้ในรายงานการวิเคราะห์ผลกระทบสิ่งแวดล้อมอย่างเคร่งครัด หากเจ้าของโครงการไม่มีหลักฐานการแจ้งสิทธิและหน้าที่ และหลักฐานการรับทราบถึงสิทธิและหน้าที่ดังกล่าวของนิติบุคคล ให้ถือว่าเจ้าของโครงการยังต้องรับผิดชอบตามสิทธิและหน้าที่ที่กำหนดไว้ในมาตรการป้องกันและแก้ไขผลกระทบสิ่งแวดล้อม และมาตรการติดตามตรวจสอบผลกระทบสิ่งแวดล้อม ที่ระบุไว้ในรายงานการวิเคราะห์ผลกระทบสิ่งแวดล้อมอย่างเคร่งครัด

5. หากได้รับการร้องเรียนจากประชาชนว่าได้รับความเดือดร้อน รำคาญจากกิจกรรมการดำเนินการโครงการ หรือโครงการก่อให้เกิดความเสียหายแก่สาธารณสมบัติ หรือชีวิตและทรัพย์สินของประชาชน เจ้าของโครงการหรือนิติบุคคลผู้รับโอนสิทธิและหน้าที่ในการปฏิบัติตามมาตรการป้องกันและแก้ไขผลกระทบสิ่งแวดล้อมและมาตรการติดตามตรวจสอบผลกระทบสิ่งแวดล้อม ต้องดำเนินการแก้ไขปัญหาดังกล่าวโดยไม่ชักช้า และแจ้งหน่วยงานอนุญาต สำนักงานนโยบายและแผนทรัพยากรธรรมชาติและสิ่งแวดล้อม และหน่วยงานที่เกี่ยวข้องทราบเพื่อหาแนวทางหรือมาตรการในการแก้ไขปัญหาต่อไป

รับรองจำนวน 2/139 หน้า

LUCKY LIVING PROPERTIES CO.,LTD.

เมษายน 2557 ______________________
(นางสาวสุขมิตร พิชิตสิงห์)
กรรมการผู้มีอำนาจ/บริษัท ลัคกี้ ลิฟวิ่ง พร็อพเพอร์ตี้ จำกัด

เมษายน 2557 ______________________
(นายธันยกร จินต์ประเสริฐ)
ผู้ชำนาญการสิ่งแวดล้อม/บริษัท โปร เอ็น เทคโนโลยี จำกัด

Pro-En

ตารางที่ 5.2-2 (ต่อ)

องค์ประกอบทางสิ่งแวดล้อมและคุณค่าต่างๆ	ดัชนีที่ตรวจวัด	จุดเก็บตัวอย่าง/วิธีการจัดการ	ความถี่ของการตรวจสอบ	ผู้รับผิดชอบ
4. การบำบัดน้ำเสีย	• ค่าความเป็นกรดและด่าง (pH) • บีโอดี (BOD) • สารแขวนลอย (SS) • ซัลไฟด์ (Sulfide) • สารที่ละลายได้ทั้งหมด (TDS) • ตะกอนหนัก (Settleable Solids) • น้ำมันและไขมัน (Fat Oil and Grease) • ทีเคเอ็น (TKN)	จุดเก็บตัวอย่างคุณภาพน้ำมี 5 จุด ได้แก่ 1) จุดรวบรวมน้ำเสียเข้าระบบบำบัดน้ำเสีย อาคาร A และ B จำนวน 2 จุด 2) จุดระบายน้ำออกจากระบบบำบัดน้ำเสีย อาคาร A และ B จำนวน 2 จุด 3) บ่อพักน้ำสุดท้ายของระบบระบายน้ำของโครงการก่อนระบายลงสู่ระบบระบายน้ำบนถนนสาธารณะจำนวน 1 จุด	• เก็บตัวอย่างเดือนละ 1 ครั้ง ตลอดระยะดำเนินการ	นิติบุคคลอาคารชุด หรือเจ้าของโครงการในช่วงที่ยังไม่ได้ก่อตั้งนิติบุคคลอาคารชุด
	• ตรวจสอบปริมาณไขมัน/น้ำมัน ที่บ่อดักไขมันถ้ามีปริมาณมากให้ตักออก ตากแห้งและประสานงานให้สำนักงานเขตฯ เก็บขนต่อไป	• บ่อดักไขมัน	• ทุกวัน ตลอดช่วงดำเนินการ	
	• ตรวจเช็คถังเก็บตะกอน ถ้าตะกอนใกล้เต็มต้องรีบสูบออก	• ถังเก็บตะกอน	• ทุกวัน ตลอดช่วงดำเนินการ	
	• จัดเก็บสถิติและข้อมูลซึ่งแสดงผลการทำงานของระบบบำบัดน้ำเสียในแต่ละวัน และจัดทำบันทึกรายละเอียดตามแบบ ทส. 1 เก็บไว้เป็นระยะเวลา 2 ปีนับแต่วันที่มีการจัดเก็บสถิติและข้อมูลนั้น และให้จัดทำรายงานสรุปผลการทำงานของระบบบำบัดน้ำเสียในแต่ละเดือนตามแบบ ทส. 2 และเสนอรายงานดังกล่าวต่อผู้ว่าราชการกรุงเทพมหานคร ภายในวันที่ 15 ของเดือนถัดไป	• ระบบบำบัดน้ำเสียรวมของโครงการ		

บทที่ 5 มาตรการป้องกันและแก้ไขผลกระทบสิ่งแวดล้อม และมาตรการติดตามตรวจสอบคุณภาพสิ่งแวดล้อม

ตารางที่ 5.2-2 (ต่อ)

องค์ประกอบทางสิ่งแวดล้อมและคุณค่าต่างๆ	ดัชนีที่ตรวจวัด	จุดเก็บตัวอย่าง/วิธีการจัดการ	ความถี่ของการตรวจสอบ	ผู้รับผิดชอบ
5. การระบายน้ำและป้องกันน้ำท่วม	• รอยรั่วหรือรอยแตกหักของท่อระบายน้ำ	• ตรวจสอบการรั่วซึมหรือแตกของท่อระบายน้ำ	• เดือนละ 1 ครั้ง ตลอดระยะดำเนินการ	เจ้าของโครงการ
6. อาชีวอนามัยและความปลอดภัย/การป้องกันอัคคีภัย	• อุปกรณ์ป้องกันอัคคีภัย	• ตรวจสอบอุปกรณ์ป้องกันอัคคีภัยให้พร้อมใช้งานอยู่เสมอ	• ปีละ 2 ครั้ง ตลอดระยะดำเนินการ	เจ้าของโครงการ
	• ระบบไฟฟ้าสำรอง	• ตรวจสอบระบบไฟฟ้าสำรองให้อยู่ในสภาพพร้อมใช้งานอยู่เสมอ	• ทุก 3 เดือน ตลอดระยะดำเนินการ	
	• ป้ายแสดงเส้นทางหนีไฟ	• ตรวจสอบป้ายแสดงเส้นทางหนีไฟ ให้อยู่ในสภาพดีมองเห็นชัดเจน และไม่ลบเลือน	• ทุกเดือน ตลอดระยะดำเนินการ	
	• ทางหนีไฟ และบันไดหนีไฟ	• ตรวจสอบทางหนีไฟและสภาพบันไดหนีไฟ และเส้นทางเดินรถดับเพลิง ไม่ให้มีสิ่งกีดขวาง	• ทุกสัปดาห์ ตลอดระยะดำเนินการ	
	• หม้อแปลงไฟฟ้าทุกชุด	• ตรวจสอบหม้อแปลงไฟฟ้าให้อยู่ในสภาพที่ปลอดภัย	• ปีละ 1 ครั้ง ตลอดระยะดำเนินการ	
	• ป้ายหรือสัญลักษณ์เตือน	• ตรวจสอบป้ายหรือสัญลักษณ์เตือนให้ระวังอันตรายจากหม้อแปลงไฟฟ้าให้อยู่ในสภาพดีมองเห็นชัดเจน ไม่ลบเลือน	• ทุกเดือน ตลอดระยะดำเนินการ	

ตารางที่ 5.2-2 (ต่อ)

องค์ประกอบทางสิ่งแวดล้อมและคุณค่าต่างๆ	ดัชนีที่ตรวจวัด	จุดเก็บตัวอย่าง/วิธีการจัดการ	ความถี่ของการตรวจสอบ	ผู้รับผิดชอบ
7. สุนทรียภาพ	• พื้นที่สีเขียวของโครงการ	• ดูแลและบำรุงรักษาพื้นที่สีเขียวของโครงการให้ร่มรื่นสวยงามเสมอ	• ทุกเดือน ตลอดระยะดำเนินการ	นิติบุคคลอาคารชุดหรือเจ้าของโครงการในช่วงที่ยังไม่ได้ก่อตั้งนิติบุคคลอาคารชุด
8. การจราจร	• ป้าย/สัญลักษณ์ต่างๆ	• ตรวจสอบสภาพป้าย/สัญลักษณ์ต่างๆ ภายในพื้นที่โครงการ ให้อยู่ในสภาพดี มองเห็นชัดเจน	• ทุก 6 เดือน ตลอดระยะดำเนินการ	นิติบุคคลอาคารชุดหรือเจ้าของโครงการในช่วงที่ยังไม่ได้ก่อตั้งนิติบุคคลอาคารชุด
9. โครงสร้างและความปลอดภัยบริเวณสระว่ายน้ำ	• ตรวจสอบสภาพโครงสร้างสระว่ายน้ำ พื้น ผนังไม่ให้มีรอยแตกหรือรอยรั่วซึม โดยให้สระว่ายน้ำอยู่ในสภาพดีอยู่เสมอ • ตรวจสอบรางระบายน้ำล้นให้มีฝาปิด แข็งแรงอยู่ในสภาพดี และไม่มีน้ำล้นออกจากราง • ตรวจสอบป้ายบอกความลึกของสระว่ายน้ำให้อยู่ในสภาพดีและสามารถมองเห็นได้อย่างชัดเจน	• ตรวจสอบภายในบริเวณสระว่ายน้ำ และบริเวณโดยรอบสระว่ายน้ำทั้งหมด หากพบสภาพสระว่ายน้ำและอุปกรณ์ต่างๆ อยู่ในสภาพไม่สมบูรณ์ ชำรุดเสียหายให้รีบซ่อมแซมหรือปรับปรุงทันที	• ทุกวัน	นิติบุคคลอาคารชุดหรือเจ้าของโครงการในช่วงที่ยังไม่ได้ก่อตั้งนิติบุคคลอาคารชุด

5-111

ตารางที่ 5.2-2 (ต่อ)

องค์ประกอบทางสิ่งแวดล้อมและคุณค่าต่างๆ	ดัชนีที่ตรวจวัด	จุดเก็บตัวอย่าง/วิธีการจัดการ	ความถี่ของการตรวจสอบ	ผู้รับผิดชอบ
9. โครงสร้างและความปลอดภัยบริเวณสระว่ายน้ำ (ต่อ)	• ตรวจสอบหลอดไฟ/แสงสว่างให้เพียงพอทั่วบริเวณสระว่ายน้ำ เพื่อให้มองเห็นได้ชัดเจน ในกรณีที่มีการเปิดใช้สระในเวลากลางคืน • ตรวจสอบอ่างล้างมือ บริเวณล้างตัวก่อนลงสระว่ายน้ำ ที่ล้างเท้า ห้องเปลี่ยนเสื้อผ้า ตู้เก็บสิ่งของ ที่วางหรือเก็บรองเท้า สำหรับผู้ใช้บริการ ให้อยู่ในสภาพดีเสมอ • ตรวจสอบป้ายแสดงข้อปฏิบัติสำหรับผู้ที่มาใช้บริการติดไว้ในบริเวณสระว่ายน้ำให้มองเห็นชัดเจน และอยู่ในสภาพดีเสมอ • ดูแลรักษาและทำความสะอาดห้องน้ำและห้องส้วมในบริเวณสระว่ายน้ำให้สะอาดอยู่เสมอ			

5-112

ตารางที่ 5.2-2 (ต่อ)

องค์ประกอบทางสิ่งแวดล้อมและคุณค่าต่างๆ	ดัชนีที่ตรวจวัด	จุดเก็บตัวอย่าง/วิธีการจัดการ	ความถี่ของการตรวจสอบ	ผู้รับผิดชอบ
10. ด้านความปลอดภัยและอุบัติเหตุจากการจมน้ำ	• ตรวจสอบอุปกรณ์ช่วยชีวิตประจำสระว่ายน้ำ เช่น โฟมช่วยชีวิต ห่วงชูชีพ ไม้ช่วยชีวิต และชุดปฐมพยาบาลให้อยู่ในสภาพที่พร้อมใช้งานได้ตลอดเวลาไว้ • ตรวจสอบป้ายบอกความลึกของสระว่ายน้ำให้อยู่ในสภาพดีและสามารถมองเห็นได้อย่างชัดเจน	• ตรวจสอบภายในบริเวณสระว่ายน้ำและบริเวณโดยรอบสระว่ายน้ำทั้งหมด หากพบสภาพสระว่ายน้ำและอุปกรณ์ต่างๆ อยู่ในสภาพไม่สมบูรณ์ ชำรุดเสียหายให้รีบซ่อมแซมหรือปรับปรุงทันที	• ทุกวัน	นิติบุคคลอาคารชุดหรือเจ้าของโครงการในช่วงที่ยังไม่ได้ก่อตั้งนิติบุคคลอาคารชุด
	• ตรวจสอบการลงชื่อเจ้าหน้าที่ประจำสระว่ายน้ำตลอดเวลาที่เปิดให้บริการ	• บันทึกการลงเวลาเข้าออกของเจ้าหน้าที่ประจำสระว่ายน้ำ หากไม่มีเจ้าหน้าที่ที่มีความรู้เกี่ยวกับการช่วยชีวิตคนจมน้ำได้ ให้หยุดบริการสระว่ายน้ำชั่วคราว	• ทุกวัน	นิติบุคคลอาคารชุดหรือเจ้าของโครงการในช่วงที่ยังไม่ได้ก่อตั้งนิติบุคคลอาคารชุด

ตารางที่ 5.2-2 (ต่อ)

องค์ประกอบทางสิ่งแวดล้อมและคุณค่าต่างๆ	ดัชนีที่ตรวจวัด	จุดเก็บตัวอย่าง/วิธีการจัดการ	ความถี่ของการตรวจสอบ	ผู้รับผิดชอบ
11. คุณภาพน้ำในสระว่ายน้ำ	• ความเป็นกรด-ด่าง (pH) • ปริมาณคลอรีนอิสระคงเหลือ (Free Clorine)	• ตรวจวัดคุณภาพน้ำภายในสระว่ายน้ำ จำนวนรวม 2 จุด โดยพิจารณาเก็บตัวอย่างในบริเวณจุดที่มีผู้ใช้บริการหนาแน่นน้อยที่สุดและหนาแน่นมากที่สุด	• ทุกวัน วันละ 2 ครั้ง	นิติบุคคลอาคารชุดหรือเจ้าของโครงการในช่วงที่ยังไม่ได้ก่อตั้งนิติบุคคลอาคารชุด
	• ปริมาณโคลิฟอร์มทั้งหมด (Total Coliform Bacteria) • ปริมาณฟีคอลโคลิฟอร์ม (Fecal Coliform Bacteria) • จุลินทรีย์หรือตัวบ่งชี้จุลินทรีย์ที่ทำให้เกิดโรค ได้แก่ Escherichia coli, Staphylococcus aureus และ Pseudomonas aeruginosa	• ตรวจวัดคุณภาพน้ำภายในสระว่ายน้ำ จำนวนรวม 2 จุด โดยพิจารณาเก็บตัวอย่างในบริเวณจุดที่มีผู้ใช้บริการหนาแน่นน้อยที่สุดและหนาแน่นมากที่สุด	• ทุก 1 เดือน	นิติบุคคลอาคารชุดหรือเจ้าของโครงการในช่วงที่ยังไม่ได้ก่อตั้งนิติบุคคลอาคารชุด

หมายเหตุ: วิธีการเก็บตัวอย่างคุณภาพน้ำจากระบบบำบัดน้ำเสียและตรวจวัดเป็นไปตาม Standard Method

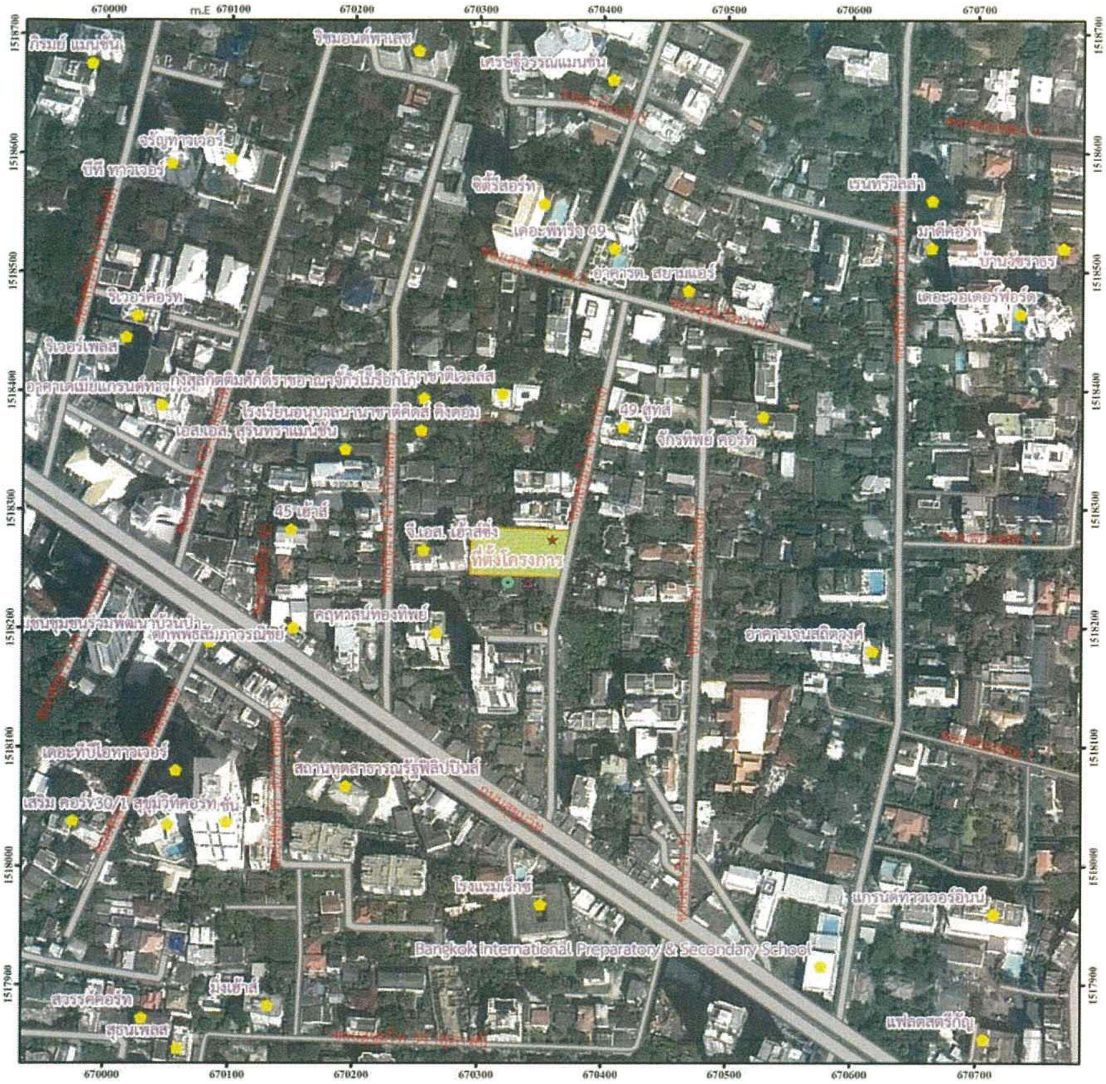

ที่มา:ดัดแปลงจากภาพถ่ายดาวเทียม GOOGLE EARTH,2012

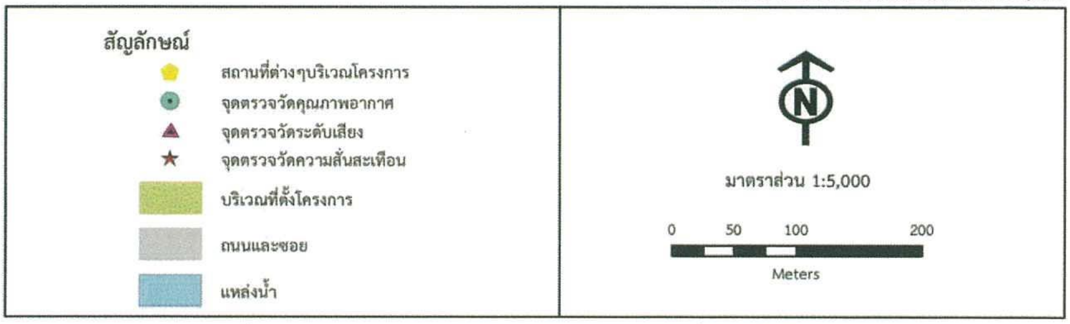

รูปที่ 5.2-1 จุดตรวจวัดคุณภาพอากาศ เสียงและความสั่นสะเทือนในระยะก่อสร้าง

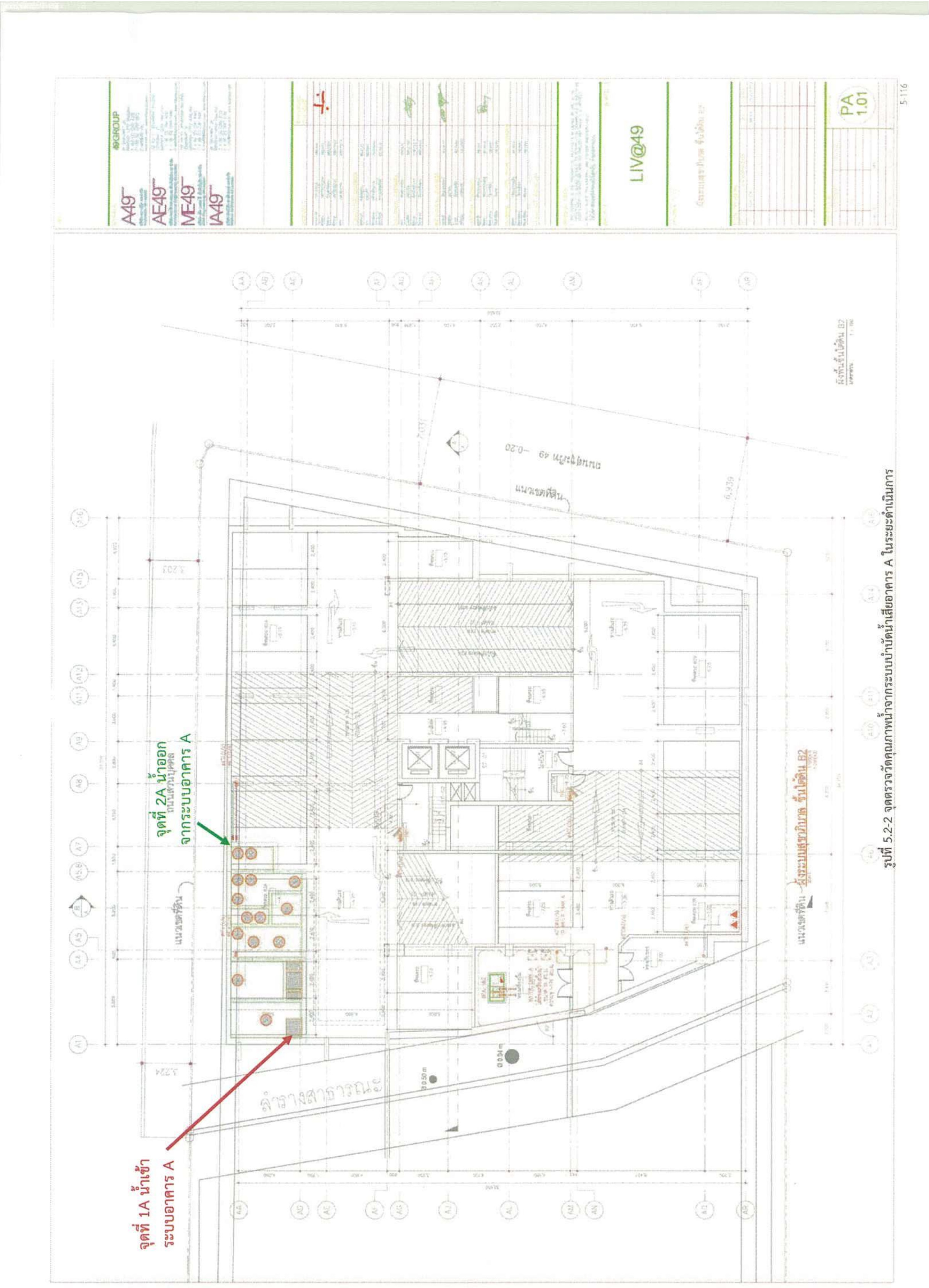

รูปที่ 5.2-2 จุดตรวจวัดคุณภาพน้ำจากระบบบำบัดน้ำเสียอาคาร A ในระยะดำเนินการ

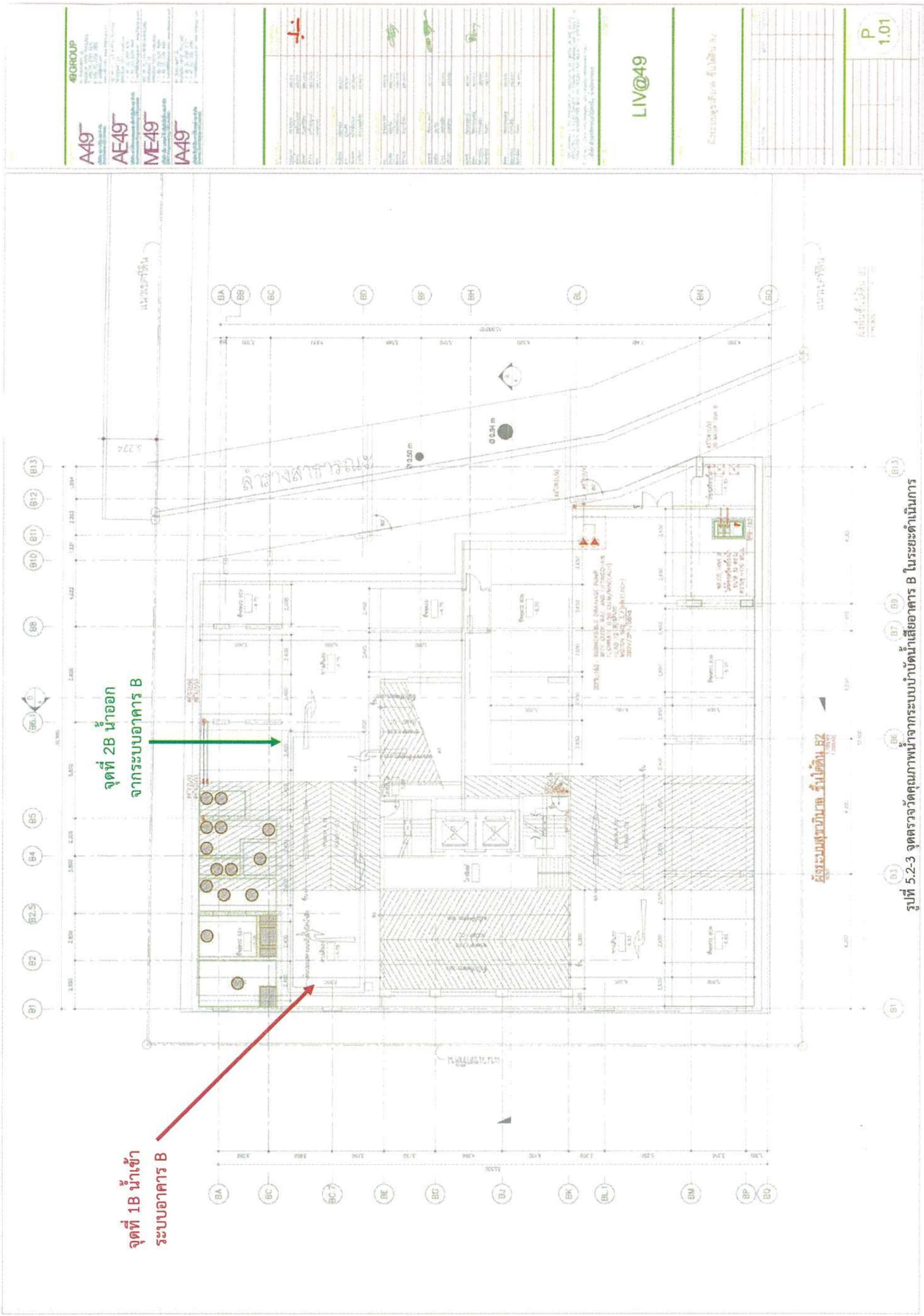

รูปที่ 5.2-3 จุดตรวจวัดคุณภาพน้ำจากระบบบำบัดน้ำเสียอาคาร B ในระยะดำเนินการ

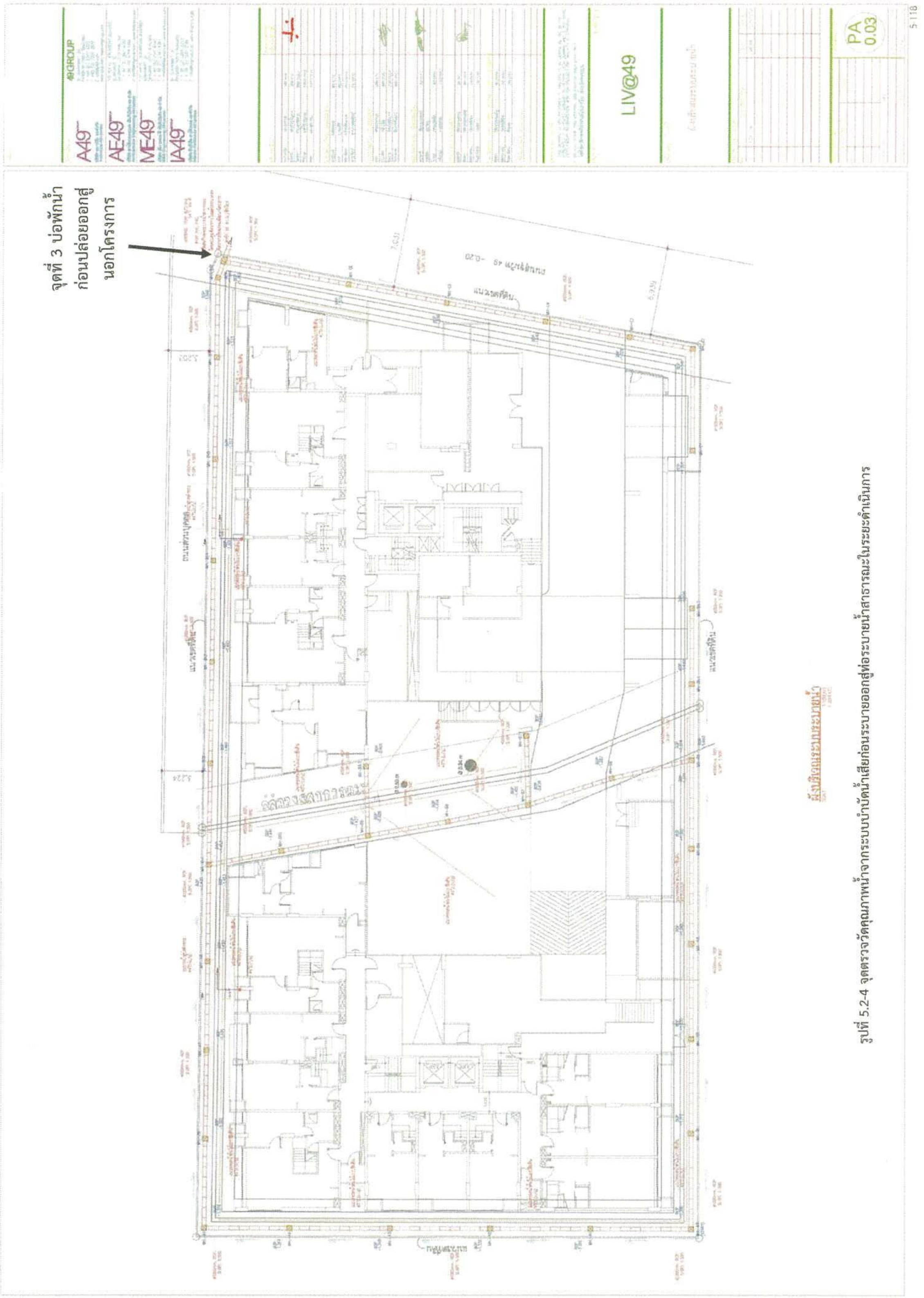

รูปที่ 5.2-4 จุดตรวจวัดคุณภาพน้ำจากระบบบำบัดน้ำเสียก่อนระบายออกสู่ท่อระบายน้ำสาธารณะในระยะดำเนินการ

รายงานการวิเคราะห์น้ำบ่อบำบัดเสีย

เดือน มกราคม 2566

HVE
บริษัท เอชวีอี จำกัด 603 ซอยจรัญสนิทวงศ์ 46 ถนนจรัญสนิทวงศ์ แขวงบางยี่ขัน เขตบางพลัด กรุงเทพฯ 10700
HVE CO. LTD. 603 Soi Jarunsanitwong 46 Jarunsanitwong Road Bangyeekan Bangplad Bangkok 10700
Tel : (02) 8834956-7 , (02) 8834274 Fax : (02) 8834956 E-mail address hv_eng@hotmail.com

LABORATORY ACCREDITATION BLA-DSS
TESTING
No.0090

รายงานผลการทดสอบ
(ANALYSIS REPORT)

รายงานหมายเลข (Report No.) 1390123 **วันที่** (Date) 19 มกราคม 2566
ชื่อตัวอย่าง (Sample Name) น้ำเสียจากบ่อบำบัดน้ำเสียชั้นใต้ดิน B1
รหัสตัวอย่าง (Sample No.) No. 6601232
ลักษณะตัวอย่างทางกายภาพ ใสตะกอนสีน้ำตาล
ชื่อลูกค้า (Customer name) นิติบุคคลอาคารชุด ลิฟ แอท ฟอร์ตี้นาย
สถานที่เก็บตัวอย่าง (Sampling site) นิติบุคคลอาคารชุด ลิฟ แอท ฟอร์ตี้นาย (อาคาร A)
ที่อยู่ (Address) เลขที่ 9 แขวงคลองตันเหนือ เขตวัฒนา กรุงเทพฯ 10110
วันที่รับตัวอย่าง (Received Date) 12 มกราคม 2566 **วันที่ตรวจวิเคราะห์** (Analysis Date) 12 มกราคม 2566 - 19 มกราคม 2566
วันที่เก็บตัวอย่าง (Collected Date) 11 มกราคม 2566 **วิธีการเก็บตัวอย่าง** (Sampling Method) เก็บแบบ จ้วง (Grab)

พารามิเตอร์ (Parameter)	หน่วย (Unit)	ผลการวิเคราะห์ (Result) น้ำเสียจากบ่อบำบัดน้ำเสียชั้นใต้ดิน B1	MDL	ค่ามาตรฐาน * (Standard)	วิธีทดสอบ (Test Method)
กรด-ด่าง (pH) √	-	7.1	-	5.0 - 9.0	In-house method based on APHA, AWWA, WEF 23rd ed. 2017, 4500-H^+ B
ทีดีเอส (TDS)	mg/l	600	-	ไม่เกิน 500 **	APHA, AWWA, WEF 23rd ed. 2017, 2540 C
สารแขวนลอย (SS)	mg/l	77.5	-	ไม่เกิน 30	APHA, AWWA, WEF 23rd ed. 2017, 2540 D
บีโอดี (BOD)	mg/l	105	-	ไม่เกิน 20	APHA, AWWA, WEF 23rd ed. 2017, 5210 B
น้ำมันและไขมัน (Grease & Oil)	mg/l	< 5.0	-	ไม่เกิน 20	APHA, AWWA, WEF 23rd ed. 2017, 5520 B
ทีเคเอ็น (TKN)	mg/l	22.3	-	ไม่เกิน 35	APHA, AWWA, WEF 23rd ed. 2017, 4500-N_{org} B
ซัลไฟด์ (Sulfide)	mg/l	< 1.0	-	ไม่เกิน 1.0	APHA, AWWA, WEF 23rd ed. 2017, 4500-S^{2-} F
ตะกอนหนัก (Settleable Solids)	ml/l	0.1	-	ไม่เกิน 0.5	APHA, AWWA, WEF 23rd ed. 2017, 2540 F

หมายเหตุ
- * หมายถึง ค่ามาตรฐานตามประกาศกระทรวงทรัพยากรธรรมชาติและสิ่งแวดล้อม เรื่อง กำหนดมาตรฐานควบคุมการระบายน้ำทิ้ง จากอาคารบางประเภทและบางขนาด พ.ศ. 2548 (ประเภท ก)
- ** หมายถึง เป็นค่าที่เพิ่มจากปริมาณสารละลายในน้ำใช้ปกติ
- สภาวะแวดล้อมของห้องปฏิบัติการ 25 ± 5 °C
- √ รายการที่ได้รับการรับรองความสามารถห้องปฏิบัติการทดสอบตามมาตรฐาน ISO/IEC 17025 : 2017 จาก กองบริหารและรับรองห้องปฏิบัติการ กรมวิทยาศาสตร์บริการ
- รายการที่ได้รับรองความสามารถห้องปฏิบัติการไม่รวมถึงการชักตัวอย่าง

(นายเอกลักษณ์ ลีลาบริหาร)
ผู้จัดการฝ่ายวิชาการ

(นายศิวพันธุ์ ชูอินทร์)
ผู้ควบคุมดูแลห้องปฏิบัติการวิเคราะห์
ทะเบียนเลขที่ ว-165-ค-3599

รายงานนี้ :
- รับรองเฉพาะตัวอย่างที่ได้ทดสอบเท่านั้น
- ห้ามนำรายงานนี้ไปประกาศโฆษณา
- ห้ามคัดลอกถ่ายใบรับรองหรือรายงานผลเพียงบางส่วน โดยไม่ได้รับอนุญาตจากห้องปฏิบัติการเป็นลายลักษณ์อักษร

รายงานการวิเคราะห์น้ำสระว่ายน้ำ

เดือน มกราคม 2566

HVE
บริษัท เอชวีอี จำกัด 603 ซอยจรัญสนิทวงศ์ 46 ถนนจรัญสนิทวงศ์ แขวงบางยี่ขัน เขตบางพลัด กรุงเทพฯ 10700
HVE CO. LTD. 603 Soi Jarunsanitwong 46 Jarunsanitwong Road Bangyeekan Bangplad Bangkok 10700
Tel : (02) 8834956-7 , (02) 8834274 Fax : (02) 8834956 E-mail address hv_eng@hotmail.com

LABORATORY ACCREDITATION BLA-DSS
TESTING
No.0090

รายงานผลการทดสอบ
(ANALYSIS REPORT)

รายงานหมายเลข (Report No.) 1380123 **วันที่ (Date)** 21 มกราคม 2566
ชื่อตัวอย่าง (Sample Name) น้ำสระว่ายน้ำชั้น 8
รหัสตัวอย่าง (Sample No.) No. 6601231
ลักษณะตัวอย่างทางกายภาพ ใสไม่มีตะกอน
ชื่อลูกค้า (Customer name) นิติบุคคลอาคารชุด ลิฟ แอท ฟอร์ตี้นาย
สถานที่เก็บตัวอย่าง (Sampling site) นิติบุคคลอาคารชุด ลิฟ แอท ฟอร์ตี้นาย (อาคาร A)
ที่อยู่ (Address) เลขที่ 9 แขวงคลองตันเหนือ เขตวัฒนา กรุงเทพฯ 10110
วันที่รับตัวอย่าง (Received Date) 12 มกราคม 2566 **วันที่ตรวจวิเคราะห์ (Analysis Date)** 12 มกราคม 2566 - 21 มกราคม 2566
วันที่เก็บตัวอย่าง (Collected Date) 11 มกราคม 2566 **วิธีการเก็บตัวอย่าง (Sampling Method)** เก็บแบบ จ้วง (Grab)

พารามิเตอร์ (Parameter)	หน่วย (Unit)	ผลการวิเคราะห์ (Result) น้ำสระว่ายน้ำชั้น 8	MDL	ค่ามาตรฐาน * (Standard)	วิธีทดสอบ (Test Method)
Escherichia coli	per 100 mL	**Not Detected**	-	Not Detected	APHA, AWWA, WEF 23rd ed. 2017, 9221 B, 9221 F
Staphylococcus aureus	per 100 mL	**Not Detected**	-	Not Detected	In-house method based on APHA, AWWA, WEF 23rd ed. 2017, 9213 B
Total Coliform Bacteria	MPN/100 mL	**< 1.1**	-	< 10	APHA, AWWA, WEF 23rd ed. 2017, 9221 B, 9221 C
Fecal Coliform Bacteria	MPN/100 mL	**Not Detected**	-	Not Detected	APHA, AWWA, WEF 23rd ed. 2017, 9221 E
Pseudomonas aeruginosa	per 100 mL	**Not Detected**	-	Not Detected	APHA, AWWA, WEF 23rd ed. 2017, 9213 E

หมายเหตุ
- * หมายถึง ค่ามาตรฐานตามคำแนะนำของคณะกรรมการสาธารณสุข ฉบับที่ 1 / 2550 เรื่อง การควบคุมการประกอบกิจการสระว่ายน้ำ หรือกิจการอื่นๆ ในทำนองเดียวกัน
- สภาวะแวดล้อมของห้องปฏิบัติการ 25 ± 5 °C
- √ รายการที่ได้รับการรับรองความสามารถห้องปฏิบัติการทดสอบตามมาตรฐาน ISO/IEC 17025 : 2017 จาก กองบริหารและรับรองห้องปฏิบัติการ กรมวิทยาศาสตร์บริการ
- รายการที่ได้รับรองความสามารถห้องปฏิบัติการไม่รวมถึงการชักตัวอย่าง

(นายเอกลักษณ์ ลีลาบริหาร)
ผู้จัดการฝ่ายวิชาการ

Sivapon
(นายศิวพันธุ์ ชูอินทร์)
ผู้ควบคุมดูแลห้องปฏิบัติการวิเคราะห์
ทะเบียนเลขที่ ว-165-ค-3599

รายงานนี้ :	- รับรองเฉพาะตัวอย่างที่ได้ทดสอบเท่านั้น - ห้ามนำรายงานนี้ไปประกาศโฆษณา - ห้ามคัดลอกถ่ายใบรับรองหรือรายงานผลเพียงบางส่วน โดยไม่ได้รับอนุญาตจากห้องปฏิบัติการเป็นลายลักษณ์อักษร

รายงานการวิเคราะห์น้ำบำบัดน้ำเสีย

เดือน กุมภาพันธ์ 2566

HVE
บริษัท เอชวีอี จำกัด 603 ซอยจรัญสนิทวงศ์ 46 ถนนจรัญสนิทวงศ์ แขวงบางยี่ขัน เขตบางพลัด กรุงเทพฯ 10700
HVE CO. LTD. 603 Soi Jarunsanitwong 46 Jarunsanitwong Road Bangyeekan Bangplad Bangkok 10700
Tel : (02) 8834956-7 , (02) 8834274 Fax : (02) 8834956 E-mail address hv_eng@hotmail.com

LABORATORY ACCREDITATION BLA-DSS
TESTING
No.0090

รายงานผลการทดสอบ
(ANALYSIS REPORT)

รายงานหมายเลข (Report No.)	4660223 วันที่ (Date) 25 กุมภาพันธ์ 2566
ชื่อตัวอย่าง (Sample Name)	น้ำเสียจากบ่อบำบัดน้ำเสียชั้นใต้ดิน B1
รหัสตัวอย่าง (Sample No.)	No. 6602889
ลักษณะตัวอย่างทางกายภาพ	ขุ่นตะกอนสีน้ำตาล
ชื่อลูกค้า (Customer name)	นิติบุคคลอาคารชุด ลิฟ แอท ฟอร์ตี้นาย
สถานที่เก็บตัวอย่าง (Sampling site)	นิติบุคคลอาคารชุด ลิฟ แอท ฟอร์ตี้นาย (อาคาร A)
ที่อยู่ (Address)	เลขที่ 9 แขวงคลองตันเหนือ เขตวัฒนา กรุงเทพฯ 10110
วันที่รับตัวอย่าง (Received Date)	18 กุมภาพันธ์ 2566 วันที่ตรวจวิเคราะห์ (Analysis Date) 18 กุมภาพันธ์ 2566 - 25 กุมภาพันธ์ 2566
วันที่เก็บตัวอย่าง (Collected Date)	17 กุมภาพันธ์ 2566 วิธีการเก็บตัวอย่าง (Sampling Method) เก็บแบบ จ้วง (Grab)

พารามิเตอร์ (Parameter)	หน่วย (Unit)	ผลการวิเคราะห์ (Result) น้ำเสียจากบ่อบำบัดน้ำเสียชั้นใต้ดิน B1	MDL	ค่ามาตรฐาน * (Standard)	วิธีทดสอบ (Test Method)
กรด-ด่าง (pH) √	-	7.1	-	5.0 - 9.0	In-house method based on APHA, AWWA, WEF 23rd ed. 2017, 4500-H^+ B
ทีดีเอส (TDS)	mg/l	480	-	ไม่เกิน 500 **	APHA, AWWA, WEF 23rd ed. 2017, 2540 C
สารแขวนลอย (SS)	mg/l	15.0	-	ไม่เกิน 30	APHA, AWWA, WEF 23rd ed. 2017, 2540 D
บีโอดี (BOD)	mg/l	20.0	-	ไม่เกิน 20	APHA, AWWA, WEF 23rd ed. 2017, 5210 B
น้ำมันและไขมัน (Grease & Oil)	mg/l	13.9	-	ไม่เกิน 20	APHA, AWWA, WEF 23rd ed. 2017, 5520 B
ทีเคเอ็น (TKN)	mg/l	39.8	-	ไม่เกิน 35	APHA, AWWA, WEF 23rd ed. 2017, 4500-N_{org} B
ซัลไฟด์ (Sulfide)	mg/l	7.3	-	ไม่เกิน 1.0	APHA, AWWA, WEF 23rd ed. 2017, 4500-S^{2-} F
ตะกอนหนัก (Settleable Solids)	ml/l	1.0	-	ไม่เกิน 0.5	APHA, AWWA, WEF 23rd ed. 2017, 2540 F

หมายเหตุ
- * หมายถึง ค่ามาตรฐานตามประกาศกระทรวงทรัพยากรธรรมชาติและสิ่งแวดล้อม เรื่อง กำหนดมาตรฐานควบคุมการระบายน้ำทิ้ง จากอาคารบางประเภทและบางขนาด พ.ศ. 2548 (ประเภท ก)
- ** หมายถึง เป็นค่าที่เพิ่มจากปริมาณสารละลายในน้ำใช้ปกติ
- สภาวะแวดล้อมของห้องปฏิบัติการ 25 ± 5 °C
- √ รายการที่ได้รับการรับรองความสามารถห้องปฏิบัติการทดสอบตามมาตรฐาน ISO/IEC 17025 : 2017 จาก กองบริหารและรับรองห้องปฏิบัติการ กรมวิทยาศาสตร์บริการ
- รายการที่ได้รับรองความสามารถห้องปฏิบัติการไม่รวมถึงการชักตัวอย่าง

(นายเอกลักษณ์ ลีลาบริหาร)
ผู้จัดการฝ่ายวิชาการ

(นายศิวพันธุ์ ชูอินทร์)
ผู้ควบคุมดูแลห้องปฏิบัติการวิเคราะห์
ทะเบียนเลขที่ ว-165-ค-3599

รายงานนี้ :
- รับรองเฉพาะตัวอย่างที่ได้ทดสอบเท่านั้น
- ห้ามนำรายงานนี้ไปประกาศโฆษณา
- ห้ามคัดลอกถ่ายใบรับรองหรือรายงานผลเพียงบางส่วน โดยไม่ได้รับอนุญาตจากห้องปฏิบัติการเป็นลายลักษณ์อักษร

หน้า 1 / 1 FM-LA-006 , Rev.14, 01/01/2022

รายงานการวิเคราะห์น้ำสระว่ายน้ำ

เดือน กุมภาพันธ์ 2566

HVE
บริษัท เอชวีอี จำกัด 603 ซอยจรัญสนิทวงศ์ 46 ถนนจรัญสนิทวงศ์ แขวงบางยี่ขัน เขตบางพลัด กรุงเทพฯ 10700
HVE CO. LTD. 603 Soi Jarunsanitwong 46 Jarunsanitwong Road Bangyeekan Bangplad Bangkok 10700
Tel : (02) 8834956-7 , (02) 8834274 Fax : (02) 8834956 E-mail address hv_eng@hotmail.com

รายงานผลการทดสอบ
(ANALYSIS REPORT)

LABORATORY ACCREDITATION BLA-DSS
TESTING
No.0090

รายงานหมายเลข (Report No.) 4650223 **วันที่** (Date) 27 กุมภาพันธ์ 2566
ชื่อตัวอย่าง (Sample Name) น้ำสระว่ายน้ำชั้น 8
รหัสตัวอย่าง (Sample No.) No. 6602888
ลักษณะตัวอย่างทางกายภาพ ใสไม่มีตะกอน
ชื่อลูกค้า (Customer name) นิติบุคคลอาคารชุด ลิฟ แอท ฟอร์ตี้นาย
สถานที่เก็บตัวอย่าง (Sampling site) นิติบุคคลอาคารชุด ลิฟ แอท ฟอร์ตี้นาย (อาคาร A)
ที่อยู่ (Address) เลขที่ 9 แขวงคลองตันเหนือ เขตวัฒนา กรุงเทพฯ 10110
วันที่รับตัวอย่าง (Received Date) 18 กุมภาพันธ์ 2566 **วันที่ตรวจวิเคราะห์** (Analysis Date) 18 กุมภาพันธ์ 2566 - 27 กุมภาพันธ์ 2566
วันที่เก็บตัวอย่าง (Collected Date) 17 กุมภาพันธ์ 2566 **วิธีการเก็บตัวอย่าง** (Sampling Method) เก็บแบบ จ้วง (Grab)

พารามิเตอร์ (Parameter)	หน่วย (Unit)	ผลการวิเคราะห์ (Result) น้ำสระว่ายน้ำชั้น 8	MDL	ค่ามาตรฐาน * (Standard)	วิธีทดสอบ (Test Method)
Escherichia coli	per 100 mL	**Not Detected**	-	Not Detected	APHA, AWWA, WEF 23rd ed. 2017, 9221 B, 9221 F
Staphylococcus aureus	per 100 mL	**Not Detected**	-	Not Detected	In-house method based on APHA, AWWA, WEF 23rd ed. 2017, 9213 B
Total Coliform Bacteria	MPN/100 mL	**< 1.1**	-	< 10	APHA, AWWA, WEF 23rd ed. 2017, 9221 B, 9221 C
Fecal Coliform Bacteria	MPN/100 mL	**Not Detected**	-	Not Detected	APHA, AWWA, WEF 23rd ed. 2017, 9221 E
Pseudomonas aeruginosa	per 100 mL	**Not Detected**	-	Not Detected	APHA, AWWA, WEF 23rd ed. 2017, 9213 E

หมายเหตุ
- * หมายถึง ค่ามาตรฐานตามคำแนะนำของคณะกรรมการสาธารณสุข ฉบับที่ 1 / 2550 เรื่อง การควบคุมการประกอบกิจการสระว่ายน้ำ หรือกิจการอื่นๆ ในทำนองเดียวกัน
- สภาวะแวดล้อมของห้องปฏิบัติการ 25 ± 5 °C
- √ รายการที่ได้รับการรับรองความสามารถห้องปฏิบัติการทดสอบตามมาตรฐาน ISO/IEC 17025 : 2017 จาก กองบริหารและรับรองห้องปฏิบัติการ กรมวิทยาศาสตร์บริการ
- รายการที่ได้รับรองความสามารถห้องปฏิบัติการไม่รวมถึงการชักตัวอย่าง

(นายเอกลักษณ์ ลีลาบริหาร)
ผู้จัดการฝ่ายวิชาการ

(นายศิวพันธุ์ ชูอินทร์)
ผู้ควบคุมดูแลห้องปฏิบัติการวิเคราะห์
ทะเบียนเลขที่ ว-165-ค-3599

รายงานนี้ :
- รับรองเฉพาะตัวอย่างที่ได้ทดสอบเท่านั้น
- ห้ามนำรายงานนี้ไปประกาศโฆษณา
- ห้ามคัดลอกถ่ายใบรับรองหรือรายงานผลเพียงบางส่วน โดยไม่ได้รับอนุญาตจากห้องปฏิบัติการเป็นลายลักษณ์อักษร

รายงานการวิเคราะห์น้ำบ่อบำบัดเสีย

เดือน มีนาคม 2566

HVE
บริษัท เอชวีอี จำกัด 603 ซอยจรัญสนิทวงศ์ 46 ถนนจรัญสนิทวงศ์ แขวงบางยี่ขัน เขตบางพลัด กรุงเทพฯ 10700
HVE CO. LTD. 603 Soi Jarunsanitwong 46 Jarunsanitwong Road Bangyeekan Bangplad Bangkok 10700
Tel : (02) 8834956-7 , (02) 8834274 Fax : (02) 8834956 E-mail address hv_eng@hotmail.com

รายงานผลการทดสอบ
(ANALYSIS REPORT)

LABORATORY ACCREDITATION BLA-DSS
TESTING
No.0090

รายงานหมายเลข (Report No.)	7700323 วันที่ (Date) 29 มีนาคม 2566
ชื่อตัวอย่าง (Sample Name)	น้ำเสียจากบ่อบำบัดน้ำเสียชั้นใต้ดิน B1
รหัสตัวอย่าง (Sample No.)	No. 66031299
ลักษณะตัวอย่างทางกายภาพ	ขุ่นตะกอนสีน้ำตาล
ชื่อลูกค้า (Customer name)	นิติบุคคลอาคารชุด ลิฟ แอท ฟอร์ตี้นาย
สถานที่เก็บตัวอย่าง (Sampling site)	นิติบุคคลอาคารชุด ลิฟ แอท ฟอร์ตี้นาย (อาคาร A)
ที่อยู่ (Address)	เลขที่ 9 แขวงคลองตันเหนือ เขตวัฒนา กรุงเทพฯ 10110
วันที่รับตัวอย่าง (Received Date)	22 มีนาคม 2566 วันที่ตรวจวิเคราะห์ (Analysis Date) 22 มีนาคม 2566 - 29 มีนาคม 2566
วันที่เก็บตัวอย่าง (Collected Date)	21 มีนาคม 2566 วิธีการเก็บตัวอย่าง (Sampling Method) เก็บแบบ จ้วง (Grab)

พารามิเตอร์ (Parameter)	หน่วย (Unit)	ผลการวิเคราะห์ (Result) น้ำเสียจากบ่อบำบัดน้ำเสียชั้นใต้ดิน B1	MDL	ค่ามาตรฐาน * (Standard)	วิธีทดสอบ (Test Method)
กรด-ด่าง (pH) √	-	7.0	-	5.0 - 9.0	In-house method based on APHA, AWWA, WEF 23rd ed. 2017, 4500-H^+ B
ทีดีเอส (TDS)	mg/l	330	-	ไม่เกิน 500 **	APHA, AWWA, WEF 23rd ed. 2017, 2540 C
สารแขวนลอย (SS)	mg/l	12.0	-	ไม่เกิน 30	APHA, AWWA, WEF 23rd ed. 2017, 2540 D
บีโอดี (BOD)	mg/l	200	-	ไม่เกิน 20	APHA, AWWA, WEF 23rd ed. 2017, 5210 B
น้ำมันและไขมัน (Grease & Oil)	mg/l	42.9	-	ไม่เกิน 20	APHA, AWWA, WEF 23rd ed. 2017, 5520 B
ทีเคเอ็น (TKN)	mg/l	31.2	-	ไม่เกิน 35	APHA, AWWA, WEF 23rd ed. 2017, 4500-N_{org} B
ซัลไฟด์ (Sulfide)	mg/l	2.8	-	ไม่เกิน 1.0	APHA, AWWA, WEF 23rd ed. 2017, 4500-S^{2-} F
ตะกอนหนัก (Settleable Solids)	ml/l	0.1	-	ไม่เกิน 0.5	APHA, AWWA, WEF 23rd ed. 2017, 2540 F

หมายเหตุ
- * หมายถึง ค่ามาตรฐานตามประกาศกระทรวงทรัพยากรธรรมชาติและสิ่งแวดล้อม เรื่อง กำหนดมาตรฐานควบคุมการระบายน้ำทิ้ง จากอาคารบางประเภทและบางขนาด พ.ศ. 2548 (ประเภท ก)
- ** หมายถึง เป็นค่าที่เพิ่มจากปริมาณสารละลายในน้ำใช้ปกติ
- สภาวะแวดล้อมของห้องปฏิบัติการ 25 ± 5 °C
- √ รายการที่ได้รับการรับรองความสามารถห้องปฏิบัติการทดสอบตามมาตรฐาน ISO/IEC 17025 : 2017 จาก กองบริหารและรับรองห้องปฏิบัติการ กรมวิทยาศาสตร์บริการ
- รายการที่ได้รับรองความสามารถห้องปฏิบัติการไม่รวมถึงการชักตัวอย่าง

(นายเอกลักษณ์ ลีลาบริหาร)
ผู้จัดการฝ่ายวิชาการ

(นายศิวพันธุ์ ชูอินทร์)
ผู้ควบคุมดูแลห้องปฏิบัติการวิเคราะห์
ทะเบียนเลขที่ ว-165-ค-3599

รายงานนี้ :
- รับรองเฉพาะตัวอย่างที่ได้ทดสอบเท่านั้น
- ห้ามนำรายงานนี้ไปประกาศโฆษณา
- ห้ามคัดลอกถ่ายใบรับรองหรือรายงานผลเพียงบางส่วน โดยไม่ได้รับอนุญาตจากห้องปฏิบัติการเป็นลายลักษณ์อักษร

รายงานการวิเคราะห์น้ำสระว่ายน้ำ

เดือน มีนาคม 2566

HVE
บริษัท เอชวีอี จำกัด 603 ซอยจรัญสนิทวงศ์ 46 ถนนจรัญสนิทวงศ์ แขวงบางยี่ขัน เขตบางพลัด กรุงเทพฯ 10700
HVE CO. LTD. 603 Soi Jarunsanitwong 46 Jarunsanitwong Road Bangyeekan Bangplad Bangkok 10700
Tel : (02) 8834956-7 , (02) 8834274 Fax : (02) 8834956 E-mail address hv_eng@hotmail.com

LABORATORY ACCREDITATION BLA-DSS

TESTING No.0090

รายงานผลการทดสอบ
(ANALYSIS REPORT)

รายงานหมายเลข (Report No.)	7640323	วันที่ (Date)	31 มีนาคม 2566
ชื่อตัวอย่าง (Sample Name)	น้ำสระว่ายน้ำชั้น 8		
รหัสตัวอย่าง (Sample No.)	No. 66031291		
ลักษณะตัวอย่างทางกายภาพ	ใสไม่มีตะกอน		
ชื่อลูกค้า (Customer name)	นิติบุคคลอาคารชุด ลิฟ แอท ฟอร์ตี้นาย		
สถานที่เก็บตัวอย่าง (Sampling site)	นิติบุคคลอาคารชุด ลิฟ แอท ฟอร์ตี้นาย (อาคาร A)		
ที่อยู่ (Address)	เลขที่ 9 แขวงคลองตันเหนือ เขตวัฒนา กรุงเทพฯ 10110		
วันที่รับตัวอย่าง (Received Date)	22 มีนาคม 2566	วันที่ตรวจวิเคราะห์ (Analysis Date)	22 มีนาคม 2566 - 31 มีนาคม 2566
วันที่เก็บตัวอย่าง (Collected Date)	21 มีนาคม 2566	วิธีการเก็บตัวอย่าง (Sampling Method)	เก็บแบบ จ้วง (Grab)

พารามิเตอร์ (Parameter)	หน่วย (Unit)	ผลการวิเคราะห์ (Result) น้ำสระว่ายน้ำชั้น 8	MDL	ค่ามาตรฐาน * (Standard)	วิธีทดสอบ (Test Method)
Escherichia coli	per 100 mL	**Not Detected**	-	Not Detected	APHA, AWWA, WEF 23rd ed. 2017, 9221 B, 9221 F
Staphylococcus aureus	per 100 mL	**Not Detected**	-	Not Detected	In-house method based on APHA, AWWA, WEF 23rd ed. 2017, 9213 B
Total Coliform Bacteria	MPN/100 mL	**< 1.1**	-	< 10	APHA, AWWA, WEF 23rd ed. 2017, 9221 B, 9221 C
Fecal Coliform Bacteria	MPN/100 mL	**Not Detected**	-	Not Detected	APHA, AWWA, WEF 23rd ed. 2017, 9221 E
Pseudomonas aeruginosa	per 100 mL	**Not Detected**	-	Not Detected	APHA, AWWA, WEF 23rd ed. 2017, 9213 E

หมายเหตุ
- * หมายถึง ค่ามาตรฐานตามคำแนะนำของคณะกรรมการสาธารณสุข ฉบับที่ 1 / 2550 เรื่อง การควบคุมการประกอบกิจการสระว่ายน้ำ หรือกิจการอื่นๆ ในทำนองเดียวกัน
- สภาวะแวดล้อมของห้องปฏิบัติการ 25 ± 5 °C
-√ รายการที่ได้รับการรับรองความสามารถห้องปฏิบัติการทดสอบตามมาตรฐาน ISO/IEC 17025 : 2017 จาก กองบริหารและรับรองห้องปฏิบัติการ กรมวิทยาศาสตร์บริการ
-รายการที่ได้รับรองความสามารถห้องปฏิบัติการไม่รวมถึงการชักตัวอย่าง

(นายเอกลักษณ์ ลีลาบริหาร)
ผู้จัดการฝ่ายวิชาการ

Siwapa
(นายศิวพันธุ์ ชูอินทร์)
ผู้ควบคุมดูแลห้องปฏิบัติการวิเคราะห์
ทะเบียนเลขที่ ว-165-ค-3599

รายงานนี้ :
- รับรองเฉพาะตัวอย่างที่ได้ทดสอบเท่านั้น
- ห้ามนำรายงานนี้ไปประกาศโฆษณา
- ห้ามคัดลอกถ่ายใบรับรองหรือรายงานผลเพียงบางส่วน โดยไม่ได้รับอนุญาตจากห้องปฏิบัติการเป็นลายลักษณ์อักษร

รายงานการวิเคราะห์น้ำบ่อบำบัดเสีย

เดือน เมษายน 2566

HVE
บริษัท เอชวีอี จำกัด 603 ซอยจรัญสนิทวงศ์ 46 ถนนจรัญสนิทวงศ์ แขวงบางยี่ขัน เขตบางพลัด กรุงเทพฯ 10700
HVE CO. LTD. 603 Soi Jarunsanitwong 46 Jarunsanitwong Road Bangyeekan Bangplad Bangkok 10700
Tel : (02) 8834956-7 , (02) 8834274 Fax : (02) 8834956 E-mail address hv_eng@hotmail.com

รายงานผลการทดสอบ
(ANALYSIS REPORT)

LABORATORY ACCREDITATION BLA-DSS
TESTING
No.0090

รายงานหมายเลข (Report No.)	9530423 **วันที่ (Date)** 4 พฤษภาคม 2566
ชื่อตัวอย่าง (Sample Name)	น้ำเสียจากบ่อบำบัดน้ำเสียชั้นใต้ดิน B1
รหัสตัวอย่าง (Sample No.)	No. 66041550
ลักษณะตัวอย่างทางกายภาพ	ขุ่นตะกอนสีน้ำตาล
ชื่อลูกค้า (Customer name)	นิติบุคคลอาคารชุด ลิฟ แอท ฟอร์ตี้นาย
สถานที่เก็บตัวอย่าง (Sampling site)	นิติบุคคลอาคารชุด ลิฟ แอท ฟอร์ตี้นาย (อาคาร A)
ที่อยู่ (Address)	เลขที่ 9 แขวงคลองตันเหนือ เขตวัฒนา กรุงเทพฯ 10110
วันที่รับตัวอย่าง (Received Date)	27 เมษายน 2566 **วันที่ตรวจวิเคราะห์ (Analysis Date)** 27 เมษายน 2566 - 4 พฤษภาคม 2566
วันที่เก็บตัวอย่าง (Collected Date)	26 เมษายน 2566 **วิธีการเก็บตัวอย่าง (Sampling Method)** เก็บแบบ จ้วง (Grab)

พารามิเตอร์ (Parameter)	หน่วย (Unit)	ผลการวิเคราะห์ (Result) น้ำเสียจากบ่อบำบัดน้ำเสียชั้นใต้ดิน B1	MDL	ค่ามาตรฐาน* (Standard)	วิธีทดสอบ (Test Method)
กรด-ด่าง (pH) √	-	7.1	-	5.0 - 9.0	In-house method based on APHA, AWWA, WEF 23rd ed. 2017, 4500-H^+ B
ทีดีเอส (TDS)	mg/l	420	-	ไม่เกิน 500 **	APHA, AWWA, WEF 23rd ed. 2017, 2540 C
สารแขวนลอย (SS)	mg/l	100	-	ไม่เกิน 30	APHA, AWWA, WEF 23rd ed. 2017, 2540 D
บีโอดี (BOD)	mg/l	10.0	-	ไม่เกิน 20	APHA, AWWA, WEF 23rd ed. 2017, 5210 B
น้ำมันและไขมัน (Grease & Oil)	mg/l	< 5.0	-	ไม่เกิน 20	APHA, AWWA, WEF 23rd ed. 2017, 5520 B
ทีเคเอ็น (TKN)	mg/l	26.4	-	ไม่เกิน 35	APHA, AWWA, WEF 23rd ed. 2017, 4500-N_{org} B
ซัลไฟด์ (Sulfide)	mg/l	< 1.0	-	ไม่เกิน 1.0	APHA, AWWA, WEF 23rd ed. 2017, 4500-S^{2-} F
ตะกอนหนัก (Settleable Solids)	ml/l	6.0	-	ไม่เกิน 0.5	APHA, AWWA, WEF 23rd ed. 2017, 2540 F

หมายเหตุ
- * หมายถึง ค่ามาตรฐานตามประกาศกระทรวงทรัพยากรธรรมชาติและสิ่งแวดล้อม เรื่อง กำหนดมาตรฐานควบคุมการระบายน้ำทิ้ง จากอาคารบางประเภทและบางขนาด พ.ศ. 2548 (ประเภท ก)
- ** หมายถึง เป็นค่าที่เพิ่มจากปริมาณสารละลายในน้ำใช้ปกติ
- สภาวะแวดล้อมของห้องปฏิบัติการ 25 ± 5 °C
- √ รายการที่ได้รับการรับรองความสามารถห้องปฏิบัติการทดสอบตามมาตรฐาน ISO/IEC 17025 : 2017 จาก กองบริหารและรับรองห้องปฏิบัติการ กรมวิทยาศาสตร์บริการ
- ห้องปฏิบัติการมีนโยบายไม่ชักตัวอย่างเอง

(นายเอกลักษณ์ ลีลาบริหาร)
ผู้จัดการฝ่ายวิชาการ

(นายศิวพันธุ์ ชูอินทร์)
ผู้ควบคุมดูแลห้องปฏิบัติการวิเคราะห์
ทะเบียนเลขที่ ว-165-ค-3599

- รายงานผลการทดสอบนี้ใช้รับรองเฉพาะตัวอย่างตามที่ได้รับมาทดสอบเท่านั้น
- ห้ามนำรายงานผลการทดสอบนี้ไปประกาศโฆษณา
- รายงานผลการทดสอบนี้ห้ามคัดลอกถ่ายทำสำเนาเฉพาะเพียงบางส่วน โดยไม่ได้รับอนุญาตจากห้องปฏิบัติการเป็นลายลักษณ์อักษร ยกเว้นทำทั้งฉบับ

รายงานการวิเคราะห์น้ำสระว่ายน้ำ

เดือน เมษายน 2566

HVE
บริษัท เอชวีอี จำกัด 603 ซอยจรัญสนิทวงศ์ 46 ถนนจรัญสนิทวงศ์ แขวงบางยี่ขัน เขตบางพลัด กรุงเทพฯ 10700
HVE CO. LTD. 603 Soi Jarunsanitwong 46 Jarunsanitwong Road Bangyeekan Bangplad Bangkok 10700
Tel : (02) 8834956-7 , (02) 8834274 Fax : (02) 8834956 E-mail address hv_eng@hotmail.com

รายงานผลการทดสอบ
(ANALYSIS REPORT)

รายงานหมายเลข (Report No.)	9540423	**วันที่ (Date)**	6 พฤษภาคม 2566
ชื่อตัวอย่าง (Sample Name)	น้ำสระว่ายน้ำชั้น 8		
รหัสตัวอย่าง (Sample No.)	No. 66041551		
ลักษณะตัวอย่างทางกายภาพ	ใสไม่มีตะกอน		
ชื่อลูกค้า (Customer name)	นิติบุคคลอาคารชุด ลิฟ แอท ฟอร์ตี้นาย		
สถานที่เก็บตัวอย่าง (Sampling site)	นิติบุคคลอาคารชุด ลิฟ แอท ฟอร์ตี้นาย (อาคาร A)		
ที่อยู่ (Address)	เลขที่ 9 แขวงคลองตันเหนือ เขตวัฒนา กรุงเทพฯ 10110		
วันที่รับตัวอย่าง (Received Date)	27 เมษายน 2566	**วันที่ตรวจวิเคราะห์ (Analysis Date)**	27 เมษายน 2566 - 6 พฤษภาคม 2566
วันที่เก็บตัวอย่าง (Collected Date)	26 เมษายน 2566	**วิธีการเก็บตัวอย่าง (Sampling Method)**	เก็บแบบ จ้วง (Grab)

พารามิเตอร์ (Parameter)	หน่วย (Unit)	ผลการวิเคราะห์ (Result) น้ำสระว่ายน้ำชั้น 8	MDL	ค่ามาตรฐาน* (Standard)	วิธีทดสอบ (Test Method)
Escherichia coli	per 100 mL	**Not Detected**	-	Not Detected	APHA, AWWA, WEF 23rd ed. 2017, 9221 B, 9221 F
Staphylococcus aureus	per 100 mL	**Not Detected**	-	Not Detected	In-house method based on APHA, AWWA, WEF 23rd ed. 2017, 9213 B
Total Coliform Bacteria	MPN/100 mL	**< 1.1**	-	< 10	APHA, AWWA, WEF 23rd ed. 2017, 9221 B, 9221 C
Fecal Coliform Bacteria	MPN/100 mL	**Not Detected**	-	Not Detected	APHA, AWWA, WEF 23rd ed. 2017, 9221 E
Pseudomonas aeruginosa	per 100 mL	**Not Detected**	-	Not Detected	APHA, AWWA, WEF 23rd ed. 2017, 9213 E

หมายเหตุ
- * หมายถึง ค่ามาตรฐานตามคำแนะนำของคณะกรรมการสาธารณสุข ฉบับที่ 1 / 2550 เรื่อง การควบคุมการประกอบกิจการสระว่ายน้ำ หรือกิจการอื่นๆ ในทำนองเดียวกัน
- สภาวะแวดล้อมของห้องปฏิบัติการ 25 ± 5 °C
- √ รายการที่ได้รับการรับรองความสามารถห้องปฏิบัติการทดสอบตามมาตรฐาน ISO/IEC 17025 : 2017 จาก กองบริหารและรับรองห้องปฏิบัติการ กรมวิทยาศาสตร์บริการ
- ห้องปฏิบัติการมีนโยบายไม่ซักตัวอย่างเอง

(นายเอกลักษณ์ ลีลาบริหาร)
ผู้จัดการฝ่ายวิชาการ

(นายศิวพันธุ์ ชูอินทร์)
ผู้ควบคุมดูแลห้องปฏิบัติการวิเคราะห์
ทะเบียนเลขที่ ว-165-ค-3599

- รายงานผลการทดสอบนี้ใช้รับรองเฉพาะตัวอย่างตามที่ได้รับมาทดสอบเท่านั้น
- ห้ามนำรายงานผลการทดสอบนี้ไปประกาศโฆษณา
- รายงานผลการทดสอบนี้ห้ามคัดลอกถ่ายทำสำเนาเฉพาะเพียงบางส่วน โดยไม่ได้รับอนุญาตจากห้องปฏิบัติการเป็นลายลักษณ์อักษร ยกเว้นทำทั้งฉบับ

รายงานการวิเคราะห์น้ำบ่อบำบัดเสีย

เดือน พฤษภาคม 2566

HVE บริษัท เอชวีอี จำกัด 603 ซอยจรัญสนิทวงศ์ 46 ถนนจรัญสนิทวงศ์ แขวงบางยี่ขัน เขตบางพลัด กรุงเทพฯ 10700
HVE CO. LTD. 603 Soi Jarunsanitwong 46 Jarunsanitwong Road Bangyeekan Bangplad Bangkok 10700
Tel : (02) 8834956-7 , (02) 8834274 Fax : (02) 8834956 E-mail address hv_eng@hotmail.com

รายงานผลการทดสอบ
(ANALYSIS REPORT)

LABORATORY ACCREDITATION BLA-DSS
TESTING
No.0090

รายงานหมายเลข (Report No.)	7230523	**วันที่ (Date)**	30 พฤษภาคม 2566
ชื่อตัวอย่าง (Sample Name)	น้ำเสียจากบ่อบำบัดน้ำเสียชั้นใต้ดิน B1		
รหัสตัวอย่าง (Sample No.)	No. 66051203		
ลักษณะตัวอย่างทางกายภาพ	ใสตะกอนสีน้ำตาล		
ชื่อลูกค้า (Customer name)	นิติบุคคลอาคารชุด ลิฟ แอท ฟอร์ตี้นาย		
สถานที่เก็บตัวอย่าง (Sampling site)	นิติบุคคลอาคารชุด ลิฟ แอท ฟอร์ตี้นาย (อาคาร A)		
ที่อยู่ (Address)	เลขที่ 9 แขวงคลองตันเหนือ เขตวัฒนา กรุงเทพฯ 10110		
วันที่รับตัวอย่าง (Received Date)	23 พฤษภาคม 2566	**วันที่ตรวจวิเคราะห์ (Analysis Date)**	23 พฤษภาคม 2566 - 30 พฤษภาคม 2566
วันที่เก็บตัวอย่าง (Collected Date)	22 พฤษภาคม 2566	**วิธีการเก็บตัวอย่าง (Sampling Method)**	เก็บแบบ จ้วง (Grab)

พารามิเตอร์ (Parameter)	หน่วย (Unit)	ผลการวิเคราะห์ (Result) น้ำเสียจากบ่อบำบัดน้ำเสียชั้นใต้ดิน B1	MDL	ค่ามาตรฐาน * (Standard)	วิธีทดสอบ (Test Method)
กรด-ด่าง (pH) √	-	7.4	-	5.0 - 9.0	In-house method based on APHA, AWWA, WEF 23rd ed. 2017, 4500-H^+ B
ทีดีเอส (TDS)	mg/l	460	-	ไม่เกิน 500 **	APHA, AWWA, WEF 23rd ed. 2017, 2540 C
สารแขวนลอย (SS)	mg/l	20.0	-	ไม่เกิน 30	APHA, AWWA, WEF 23rd ed. 2017, 2540 D
บีโอดี (BOD)	mg/l	142	-	ไม่เกิน 20	APHA, AWWA, WEF 23rd ed. 2017, 5210 B
น้ำมันและไขมัน (Grease & Oil)	mg/l	< 5.0	-	ไม่เกิน 20	APHA, AWWA, WEF 23rd ed. 2017, 5520 B
ทีเคเอ็น (TKN)	mg/l	22.2	-	ไม่เกิน 35	APHA, AWWA, WEF 23rd ed. 2017, 4500-N_{org} B
ซัลไฟด์ (Sulfide)	mg/l	< 1.0	-	ไม่เกิน 1.0	APHA, AWWA, WEF 23rd ed. 2017, 4500-S^{2-} F
ตะกอนหนัก (Settleable Solids)	ml/l	< 0.1	-	ไม่เกิน 0.5	APHA, AWWA, WEF 23rd ed. 2017, 2540 F

หมายเหตุ
- * หมายถึง ค่ามาตรฐานตามประกาศกระทรวงทรัพยากรธรรมชาติและสิ่งแวดล้อม เรื่อง กำหนดมาตรฐานควบคุมการระบายน้ำทิ้ง จากอาคารบางประเภทและบางขนาด พ.ศ. 2548 (ประเภท ก)
- ** หมายถึง เป็นค่าที่เพิ่มจากปริมาณสารละลายในน้ำใช้ปกติ
- สภาวะแวดล้อมของห้องปฏิบัติการ 25 ± 5 °C
- √ รายการที่ได้รับการรับรองความสามารถห้องปฏิบัติการทดสอบตามมาตรฐาน ISO/IEC 17025 : 2017 จาก กองบริหารและรับรองห้องปฏิบัติการ กรมวิทยาศาสตร์บริการ
- ห้องปฏิบัติการมีนโยบายไม่ชักตัวอย่างเอง

(นายเอกลักษณ์ ลีลาบริหาร)
ผู้จัดการฝ่ายวิชาการ

Sivapon
(นายศิวพันธุ์ ชูอินทร์)
ผู้ควบคุมดูแลห้องปฏิบัติการวิเคราะห์
ทะเบียนเลขที่ ว-165-ค-3599

- รายงานผลการทดสอบนี้ใช้รับรองเฉพาะตัวอย่างตามที่ได้รับมาทดสอบเท่านั้น
- ห้ามนำรายงานผลการทดสอบนี้ไปประกาศโฆษณา
- รายงานผลการทดสอบนี้ห้ามคัดลอกถ่ายทำสำเนาเฉพาะเพียงบางส่วน โดยไม่ได้รับอนุญาตจากห้องปฏิบัติการเป็นลายลักษณ์อักษร ยกเว้นทำทั้งฉบับ

รายงานการวิเคราะห์น้ำสระว่ายน้ำ

เดือน พฤษภาคม 2566

บริษัท เอชวีอี จำกัด 603 ซอยจรัญสนิทวงศ์ 46 ถนนจรัญสนิทวงศ์ แขวงบางยี่ขัน เขตบางพลัด กรุงเทพฯ 10700
HVE CO. LTD. 603 Soi Jarunsanitwong 46 Jarunsanitwong Road Bangyeekan Bangplad Bangkok 10700
Tel : (02) 8834956-7 , (02) 8834274 Fax : (02) 8834956 E-mail address hv_eng@hotmail.com

รายงานผลการทดสอบ
(ANALYSIS REPORT)

รายงานหมายเลข (Report No.) 7220523 **วันที่ (Date)** 1 มิถุนายน 2566
ชื่อตัวอย่าง (Sample Name) น้ำสระว่ายน้ำชั้น 8
รหัสตัวอย่าง (Sample No.) No. 66051202
ลักษณะตัวอย่างทางกายภาพ ใสตะกอนสีเหลือง
ชื่อลูกค้า (Customer name) นิติบุคคลอาคารชุด ลิฟ แอท ฟอร์ตี้นาย
สถานที่เก็บตัวอย่าง (Sampling site) นิติบุคคลอาคารชุด ลิฟ แอท ฟอร์ตี้นาย (อาคาร A)
ที่อยู่ (Address) เลขที่ 9 แขวงคลองตันเหนือ เขตวัฒนา กรุงเทพฯ 10110
วันที่รับตัวอย่าง (Received Date) 23 พฤษภาคม 2566 **วันที่ตรวจวิเคราะห์ (Analysis Date)** 23 พฤษภาคม 2566 - 1 มิถุนายน 2566
วันที่เก็บตัวอย่าง (Collected Date) 22 พฤษภาคม 2566 **วิธีการเก็บตัวอย่าง (Sampling Method)** เก็บแบบ จ้วง (Grab)

พารามิเตอร์ (Parameter)	หน่วย (Unit)	ผลการวิเคราะห์ (Result) น้ำสระว่ายน้ำชั้น 8	MDL	ค่ามาตรฐาน * (Standard)	วิธีทดสอบ (Test Method)
Escherichia coli	per 100 mL	**Not Detected**	-	Not Detected	APHA, AWWA, WEF 23rd ed. 2017, 9221 B, 9221 F
Staphylococcus aureus	per 100 mL	**Not Detected**	-	Not Detected	In-house method based on APHA, AWWA, WEF 23rd ed. 2017, 9213 B
Total Coliform Bacteria	MPN/100 mL	**< 1.1**	-	< 10	APHA, AWWA, WEF 23rd ed. 2017, 9221 B, 9221 C
Fecal Coliform Bacteria	MPN/100 mL	**Not Detected**	-	Not Detected	APHA, AWWA, WEF 23rd ed. 2017, 9221 E
Pseudomonas aeruginosa	per 100 mL	**Not Detected**	-	Not Detected	APHA, AWWA, WEF 23rd ed. 2017, 9213 E

หมายเหตุ
- * หมายถึง ค่ามาตรฐานตามคำแนะนำของคณะกรรมการสาธารณสุข ฉบับที่ 1 / 2550 เรื่อง การควบคุมการประกอบกิจการสระว่ายน้ำ หรือกิจการอื่นๆ ในทำนองเดียวกัน
- สภาวะแวดล้อมของห้องปฏิบัติการ 25 ± 5 °C
- √ รายการที่ได้รับการรับรองความสามารถห้องปฏิบัติการทดสอบตามมาตรฐาน ISO/IEC 17025 : 2017 จาก กองบริหารและรับรองห้องปฏิบัติการ กรมวิทยาศาสตร์บริการ
- ห้องปฏิบัติการมีนโยบายไม่ขักตัวอย่างเอง

(นายเอกลักษณ์ ลีลาบริหาร)
ผู้จัดการฝ่ายวิชาการ

(นายศิวพันธุ์ ชูอินทร์)
ผู้ควบคุมดูแลห้องปฏิบัติการวิเคราะห์
ทะเบียนเลขที่ ว-165-ค-3599

- รายงานผลการทดสอบนี้ใช้รับรองเฉพาะตัวอย่างตามที่ได้รับมาทดสอบเท่านั้น
- ห้ามนำรายงานผลการทดสอบนี้ไปประกาศโฆษณา
- รายงานผลการทดสอบนี้ห้ามคัดลอกถ่ายทำสำเนาเฉพาะเพียงบางส่วน โดยไม่ได้รับอนุญาตจากห้องปฏิบัติการเป็นลายลักษณ์อักษร ยกเว้นทำทั้งฉบับ

รายงานการวิเคราะห์น้ำบ่อบำบัดเสีย

เดือน มิถุนายน 2566

HVE
บริษัท เอชวีอี จำกัด 603 ซอยจรัญสนิทวงศ์ 46 ถนนจรัญสนิทวงศ์ แขวงบางยี่ขัน เขตบางพลัด กรุงเทพฯ 10700
HVE CO. LTD. 603 Soi Jarunsanitwong 46 Jarunsanitwong Road Bangyeekan Bangplad Bangkok 10700
Tel : (02) 8834956-7 , (02) 8834274 Fax : (02) 8834956 E-mail address hv_eng@hotmail.com

LABORATORY ACCREDITATION BLA-DSS
TESTING
No.0090

รายงานผลการทดสอบ
(ANALYSIS REPORT)

รายงานหมายเลข (Report No.)	9700623	**วันที่** (Date)	30 มิถุนายน 2566
ชื่อตัวอย่าง (Sample Name)	น้ำเสียจากบ่อบำบัดน้ำเสียชั้นใต้ดิน B1		
รหัสตัวอย่าง (Sample No.)	No. 66061523		
ลักษณะตัวอย่างทางกายภาพ	ขุ่นตะกอนสีน้ำตาล		
ชื่อลูกค้า (Customer name)	นิติบุคคลอาคารชุด ลิฟ แอท ฟอร์ตี้นาย		
สถานที่เก็บตัวอย่าง (Sampling site)	นิติบุคคลอาคารชุด ลิฟ แอท ฟอร์ตี้นาย (อาคาร A)		
ที่อยู่ (Address)	เลขที่ 9 แขวงคลองตันเหนือ เขตวัฒนา กรุงเทพฯ 10110		
วันที่รับตัวอย่าง (Received Date)	23 มิถุนายน 2566	**วันที่ตรวจวิเคราะห์** (Analysis Date)	23 มิถุนายน 2566 - 30 มิถุนายน 2566
วันที่เก็บตัวอย่าง (Collected Date)	23 มิถุนายน 2566	**วิธีการเก็บตัวอย่าง** (Sampling Method)	เก็บแบบ จ้วง (Grab)

พารามิเตอร์ (Parameter)	หน่วย (Unit)	ผลการวิเคราะห์ (Result) น้ำเสียจากบ่อบำบัดน้ำเสียชั้นใต้ดิน B1	MDL	ค่ามาตรฐาน * (Standard)	วิธีทดสอบ (Test Method)
กรด-ด่าง (pH) √	-	6.6	-	5.0 - 9.0	In-house method based on APHA, AWWA, WEF 23rd ed. 2017, 4500-H^+ B
ทีดีเอส (TDS)	mg/l	370	-	ไม่เกิน 500 **	APHA, AWWA, WEF 23rd ed. 2017, 2540 C
สารแขวนลอย (SS)	mg/l	380	-	ไม่เกิน 30	APHA, AWWA, WEF 23rd ed. 2017, 2540 D
บีโอดี (BOD)	mg/l	148	-	ไม่เกิน 20	APHA, AWWA, WEF 23rd ed. 2017, 5210 B
น้ำมันและไขมัน (Grease & Oil)	mg/l	6.9	-	ไม่เกิน 20	APHA, AWWA, WEF 23rd ed. 2017, 5520 B
ทีเคเอ็น (TKN)	mg/l	< 1.0	-	ไม่เกิน 35	APHA, AWWA, WEF 23rd ed. 2017, 4500-N_{org} B
ซัลไฟด์ (Sulfide)	mg/l	< 1.0	-	ไม่เกิน 1.0	APHA, AWWA, WEF 23rd ed. 2017, 4500-S^{2-} F
ตะกอนหนัก (Settleable Solids)	ml/l	40.0	-	ไม่เกิน 0.5	APHA, AWWA, WEF 23rd ed. 2017, 2540 F

หมายเหตุ
- * หมายถึง ค่ามาตรฐานตามประกาศกระทรวงทรัพยากรธรรมชาติและสิ่งแวดล้อม เรื่อง กำหนดมาตรฐานควบคุมการระบายน้ำทิ้ง จากอาคารบางประเภทและบางขนาด พ.ศ. 2548 (ประเภท ก)
- ** หมายถึง เป็นค่าที่เพิ่มจากปริมาณสารละลายในน้ำใช้ปกติ
- สภาวะแวดล้อมของห้องปฏิบัติการ 25 ± 5 °C
- √ รายการที่ได้รับการรับรองความสามารถห้องปฏิบัติการทดสอบตามมาตรฐาน ISO/IEC 17025 : 2017 จาก กองบริหารและรับรองห้องปฏิบัติการ กรมวิทยาศาสตร์บริการ
- ห้องปฏิบัติการมีนโยบายไม่ชักตัวอย่างเอง

(นายเอกลักษณ์ ลีลาบริหาร)
ผู้จัดการฝ่ายวิชาการ

(นายศิวพันธุ์ ชูอินทร์)
ผู้ควบคุมดูแลห้องปฏิบัติการวิเคราะห์
ทะเบียนเลขที่ ว-165-ค-3599

- รายงานผลการทดสอบนี้ใช้รับรองเฉพาะตัวอย่างตามที่ได้รับมาทดสอบเท่านั้น
- ห้ามนำรายงานผลการทดสอบนี้ไปประกาศโฆษณา
- รายงานผลการทดสอบนี้ห้ามคัดลอกถ่ายทำสำเนาเฉพาะเพียงบางส่วน โดยไม่ได้รับอนุญาตจากห้องปฏิบัติการเป็นลายลักษณ์อักษร ยกเว้นทำทั้งฉบับ

รายงานการวิเคราะห์น้ำสระว่ายน้ำ

เดือน มิถุนายน 2566

HVE
บริษัท เอชวีอี จำกัด 603 ซอยจรัญสนิทวงศ์ 46 ถนนจรัญสนิทวงศ์ แขวงบางยี่ขัน เขตบางพลัด กรุงเทพฯ 10700
HVE CO. LTD. 603 Soi Jarunsanitwong 46 Jarunsanitwong Road Bangyeekan Bangplad Bangkok 10700
Tel : (02) 8834956-7 , (02) 8834274 Fax : (02) 8834956 E-mail address hv_eng@hotmail.com

รายงานผลการทดสอบ
(ANALYSIS REPORT)

รายงานหมายเลข (Report No.) 9710623 **วันที่ (Date)** 2 กรกฎาคม 2566
ชื่อตัวอย่าง (Sample Name) น้ำสระว่ายน้ำชั้น 8
รหัสตัวอย่าง (Sample No.) No. 66061524
ลักษณะตัวอย่างทางกายภาพ ใสตะกอนสีเหลือง
ชื่อลูกค้า (Customer name) นิติบุคคลอาคารชุด ลิฟ แอท ฟอร์ตี้นาย
สถานที่เก็บตัวอย่าง (Sampling site) นิติบุคคลอาคารชุด ลิฟ แอท ฟอร์ตี้นาย (อาคาร A)
ที่อยู่ (Address) เลขที่ 9 แขวงคลองตันเหนือ เขตวัฒนา กรุงเทพฯ 10110
วันที่รับตัวอย่าง (Received Date) 23 มิถุนายน 2566 **วันที่ตรวจวิเคราะห์ (Analysis Date)** 23 มิถุนายน 2566 - 2 กรกฎาคม 2566
วันที่เก็บตัวอย่าง (Collected Date) 23 มิถุนายน 2566 **วิธีการเก็บตัวอย่าง (Sampling Method)** เก็บแบบ จ้วง (Grab)

พารามิเตอร์ (Parameter)	หน่วย (Unit)	ผลการวิเคราะห์ (Result) น้ำสระว่ายน้ำชั้น 8	MDL	ค่ามาตรฐาน * (Standard)	วิธีทดสอบ (Test Method)
Escherichia coli	per 100 mL	Not Detected	-	Not Detected	APHA, AWWA, WEF 23rd ed. 2017, 9221 B, 9221 F
Staphylococcus aureus	per 100 mL	Not Detected	-	Not Detected	In-house method based on APHA, AWWA, WEF 23rd ed. 2017, 9213 B
Total Coliform Bacteria	MPN/100 mL	< 1.1	-	< 10	APHA, AWWA, WEF 23rd ed. 2017, 9221 B, 9221 C
Fecal Coliform Bacteria	MPN/100 mL	Not Detected	-	Not Detected	APHA, AWWA, WEF 23rd ed. 2017, 9221 E
Pseudomonas aeruginosa	per 100 mL	Not Detected	-	Not Detected	APHA, AWWA, WEF 23rd ed. 2017, 9213 E

หมายเหตุ
- * หมายถึง ค่ามาตรฐานตามคำแนะนำของคณะกรรมการสาธารณสุข ฉบับที่ 1 / 2550 เรื่อง การควบคุมการประกอบกิจการสระว่ายน้ำ หรือกิจการอื่นๆ ในทำนองเดียวกัน
- สภาวะแวดล้อมของห้องปฏิบัติการ 25 ± 5 °C
- √ รายการที่ได้รับการรับรองความสามารถห้องปฏิบัติการทดสอบตามมาตรฐาน ISO/IEC 17025 : 2017 จาก กองบริหารและรับรองห้องปฏิบัติการ กรมวิทยาศาสตร์บริการ
- ห้องปฏิบัติการมีนโยบายไม่ชักตัวอย่างเอง

(นายเอกลักษณ์ ลีลาบริหาร)
ผู้จัดการฝ่ายวิชาการ

(นายศิวพันธุ์ ชูอินทร์)
ผู้ควบคุมดูแลห้องปฏิบัติการวิเคราะห์
ทะเบียนเลขที่ ว-165-ค-3599

- รายงานผลการทดสอบนี้ใช้รับรองเฉพาะตัวอย่างตามที่ได้รับมาทดสอบเท่านั้น
- ห้ามนำรายงานผลการทดสอบนี้ไปประกาศโฆษณา
- รายงานผลการทดสอบนี้ห้ามคัดลอกถ่ายทำสำเนาเฉพาะเพียงบางส่วน โดยไม่ได้รับอนุญาตจากห้องปฏิบัติการเป็นลายลักษณ์อักษร ยกเว้นทำทั้งฉบับ

หน้า 1 / 1 1/1 FM-LA-006 , Rev.15, 16/04/2023

LIV@49
YOUR HOME • YOUR HARMONY

ข้อมูลการอยู่อาศัย **(ข้อมูลของเดือน พค 2566)**

ห้องชุดทั้งหมด			183	ยูนิต
เข้าพักอาศัยแล้ว			115	ยูนิต
คิดเป็นร้อยละ		62.84 %		
แบ่งออกเป็น	อยู่เอง		42	ยูนิต
	เช่า		73	ยูนิต

ที่จอดรถ	131	ช่องจอด
ใช้ช่องจอดจริง	46	ช่องจอด
คิดเป็นร้อยละ	35.11 %	

แผนงานบำรุงรักษาประจำปี ปี 2566

LIV@49

PREVENTIVE MAINTENANCE MASTER PLAN 2566

ITEM	DESCRIPTION	CODE	LOCATION	QUARTER 1													QUARTER 2													QUARTER 3													QUARTER 4												
				JANUARY				FEBRUARY				MARCH					APRIL				MAY				JUNE					JULY				AUGUST				SEPTEMBER					OCTOBER				NOVEMBER				DECEMBER				
				1	2	3	4	5	6	7	8	9	10	11	12	13	14	15	16	17	18	19	20	21	22	23	24	25	26	27	28	29	30	31	32	33	34	35	36	37	38	39	40	41	42	43	44	45	46	47	48	49	50	51	52
	ระบบไฟฟ้า																																																						
1	สวิตช์ตัดตอนไฟฟ้าแรงสูง /Ring Man Unit	RMU	Fl. 1																					Y/S																															
2	หม้อแปลงไฟฟ้า /TRANFORMER (A)	TR-A	Fl. 1																					Y/S																															
3	หม้อแปลงไฟฟ้า /TRANFORMER (B)	TR-B	Fl. 1																					Y/S																															
4	เมนเบรกเกอร์ / MAIN DISTRIBUTION BOARD (A)	MDB-A	Fl. 1																					Y/S																															
5	เมนเบรกเกอร์ / MAIN DISTRIBUTION BOARD (B)	MDB-B	Fl. 1																					Y/S																															
6	แคปแบงค์ / CAPACITOR BANK (A)	CAP-A	Fl. 1																					Y/S																															
7	แคปแบงค์ / CAPACITOR BANK (B)	CAP-B	Fl. 1																					Y/S																															
8	บัสดัก / BUSDUCT / RACK WAY (A)		All.																					Y/S																															
9	บัสดัก / BUSDUCT / RACK WAY (B)		All.																					Y/S																															
10	ปลั๊กอิน / PLUG IN (A)		All.																					Y/S																															
11	ปลั๊กอิน / PLUG IN (B)		All.																					Y/S																															
12	เครื่องกำเนิดไฟฟ้า / GENERATOR (A)	GEN	Fl. 1 (A)	M	W	W	W	M	W	W	W	Y/S	W	W	W	W	M	W	W	W	M	W	W	W	H	W	W	W	W	M	W	W	W	M	W	W	W	Q	W	W	W	W	M	W	W	W	M	W	W	W	M	W	W	W	W
13	เครื่องกำเนิดไฟฟ้า / GENERATOR (B)	GEN	Fl. 1 (A)	M	W	W	W	M	W	W	W	Y/S	W	W	W	W	M	W	W	W	M	W	W	W	H	W	W	W	W	M	W	W	W	M	W	W	W	Q	W	W	W	W	M	W	W	W	M	W	W	W	M	W	W	W	W
14	ไฟแสงสว่างฉุกเฉิน / EMERGENCY LIGHT		All.		M				M				M					M				M				M					M				M				M					M				M				M			
15	ป้ายบอกทางหนีไฟ / FIRE EXIT SIGN		All.			M				M				M					M				M				M					M				M				M					M				M				M		
	ระบบปรับอากาศ																																																					
16	แอร์ / AIRCONDISIONING (Air-conditioning systems)	A/C-1	ห้องช่างชั้น 1 ตึก A			M				M				Y/S					M				M				Q					M				M				H					M				M				Q		
17	แอร์ / AIRCONDISIONING (Air-conditioning systems)	A/C-2	ห้องนิติ ชั้น 1 ตึก A			M				M				Y/S					M				M				Q					M				M				H					M				M				Q		
18	แอร์ / AIRCONDISIONING (Air-conditioning systems)	A/C-3	ห้อง ผจก ชั้น 1 ตึก A			M				M				Y/S					M				M				Q					M				M				H					M				M				Q		
19	แอร์ / AIRCONDISIONING (Air-conditioning systems)	A/C-4	ห้อง ออฟฟิศ โครงการ ชั้น 1ตึก A			M				M				Y/S					M				M				Q					M				M				H					M				M				Q		
20	แอร์ / AIRCONDISIONING (Air-conditioning systems)	A/C-5	ห้อง โฮมเทียเตอร์ ชั้น 1 ตึก A			M				M				Y/S					M				M				Q					M				M				H					M				M				Q		
21	แอร์ / AIRCONDISIONING (Air-conditioning systems)	A/C-6	ห้อง kidclup ชั้น 1 ตึก A			M				M				Y/S					M				M				Q					M				M				H					M				M				Q		
22	แอร์ / AIRCONDISIONING (Air-conditioning systems)	A/C-7	ทางเดินไปห้องน้ำ ชั้น 1 ตึก A			M				M				Y/S					M				M				Q					M				M				H					M				M				Q		
23	แอร์ / AIRCONDISIONING (Air-conditioning systems)	A/C-8	ทางขึ้นชั้นลอย ชั้น 1 ตึกA			M				M				Y/S					M				M				Q					M				M				H					M				M				Q		
24	แอร์ / AIRCONDISIONING (Air-conditioning systems)	A/C-9	ห้องอเนกประสงค์ชั้น 1 ตึก A ตัวซ้ายมือประตูทางเข้า			M				M				Y/S					M				M				Q					M				M				H					M				M				Q		
25	แอร์ / AIRCONDISIONING (Air-conditioning systems)	A/C-10	ห้องอเนกประสงค์ชั้น 1 ตึก A ตัวขาวมือ หลังรีเซฟชั่น			M				M				Y/S					M				M				Q					M				M				H					M				M				Q		
26	แอร์ / AIRCONDISIONING (Air-conditioning systems)	A/C-11	ห้องอเนกประสงค์ชั้น 1 ตึก A ตัวซ้ายมือ			M				M				Y/S					M				M				Q					M				M				H					M				M				Q		
27	แอร์ / AIRCONDISIONING (Air-conditioning systems)	A/C-12	ห้องอเนกประสงค์ชั้น 1 ตึก A ตัวขาวมือ			M				M				Y/S					M				M				Q					M				M				H					M				M				Q		
28	แอร์ / AIRCONDISIONING (Air-conditioning systems)	A/C-13	ห้องฟิสเน็ต ชั้น 8 ตึก A ตัวที่1 ล่าง			M				M				Y/S					M				M				Q					M				M				H					M				M				Q		
29	แอร์ / AIRCONDISIONING (Air-conditioning systems)	A/C-14	ห้องฟิสเน็ต ชั้น 8 ตึก A ตัวที่2 กลาง			M				M				Y/S					M				M				Q					M				M				H					M				M				Q		
30	แอร์ / AIRCONDISIONING (Air-conditioning systems)	A/C-15	ห้องฟิสเน็ต ชั้น 8 ตึก A ตัวที่3 บน			M				M				Y/S					M				M				Q					M				M				H					M				M				Q		
31	แอร์ / AIRCONDISIONING (Air-conditioning systems)	A/C-16	ห้องออฟฟิศ B ชั้น 1 ตึก B			M				M				Y/S					M				M				Q					M				M				H					M				M				Q		

ITEM	DESCRIPTION	CODE	LOCATION	QUARTER 1													QUARTER 2													QUARTER 3													QUARTER 4												
				JANUARY				FEBRUARY				MARCH					APRIL				MAY				JUNE					JULY				AUGUST				SEPTEMBER					OCTOBER				NOVEMBER				DECEMBER				
				1	2	3	4	5	6	7	8	9	10	11	12	13	14	15	16	17	18	19	20	21	22	23	24	25	26	27	28	29	30	31	32	33	34	35	36	37	38	39	40	41	42	43	44	45	46	47	48	49	50	51	52
32	แอร์ / AIRCONDISIONING (Air-conditioning systems)	A/C-17	ห้องสมุดตัวที่3ติดห้องน้ำ ชั้น 1 ตึก B			M				M				Y/S					M				M				Q					M				M				H					M				M				Q		
33	แอร์ / AIRCONDISIONING (Air-conditioning systems)	A/C-18	ห้องสมุดตัวที่2 ชั้น 1 ตึก B			M				M				Y/S					M				M				Q					M				M				H					M				M				Q		
34	แอร์ / AIRCONDISIONING (Air-conditioning systems)	A/C-19	ห้องสมุดตัวที่1ประตูทางเข้า ชั้น 1 ตึก B			M				M				Y/S					M				M				Q					M				M				H					M				M				Q		
35	แอร์ / AIRCONDISIONING (Air-conditioning systems)	A/C-20	ห้องล็อบบี้ B ชั้น 1 ตึก B			M				M				Y/S					M				M				Q					M				M				H					M				M				Q		
36	แอร์ / AIRCONDISIONING (Air-conditioning systems)	A/C-21	ห้องสปา B ชั้น 8 ตึก B			M				M				Y/S					M				M				Q					M				M				H					M				M				Q		
37	แอร์ / AIRCONDISIONING (Air-conditioning systems)	A/C-22	ห้องโยคะ B ชั้น 8 ตึก B			M				M				Y/S					M				M				Q					M				M				H					M				M				Q		
38	ระบบระบายอากาศ / Fresh Air	EF-01	ห้องเครื่องดาดฟ้า ตึก A			M				M				Y					M				M				Q					M				M				H					M				M				Q		
39	ระบบระบายอากาศ / Fresh Air	EF-02	ในบันไดST1ชั้น 8 ตึก A			M				M				Y					M				M				Q					M				M				H					M				M				Q		
40	ระบบระบายอากาศ / Exhaust Fan	EF-01	ลานจอด B1 ตึก A			M				M				Y					M				M				Q					M				M				H					M				M				Q		
41	ระบบระบายอากาศ / Exhaust Fan	EF-02	ลานจอด B1 ตึก A			M				M				Y					M				M				Q					M				M				H					M				M				Q		
42	ระบบระบายอากาศ / Exhaust Fan	EF-03	ลานจอด B1 ตึก B			M				M				Y					M				M				Q					M				M				H					M				M				Q		
43	ระบบระบายอากาศ / Exhaust Fan	EF-04	ลานจอด B1 ตึก B			M				M				Y					M				M				Q					M				M				H					M				M				Q		
44	แสงสว่าง / LIGHTING (Lightingsystem)	EE	All.				M				M				M					M				M				M					M				M				M					M				M				M	
45	ลิฟท์ /ELAVATOR , FIRE MAN LIFT (Elevator system)	Lift- 01	Control ลิฟท์ FL.8 A				S				S					S				S				S					S				S				S					S				S				S					S
46	ลิฟท์ /ELAVATOR , FIRE MAN LIFT (Elevator system)	Lift - 02	Control ลิฟท์ FL.8 A				S				S					S				S				S					S				S				S					S				S				S					S
47	ลิฟท์ /ELAVATOR , FIRE MAN LIFT (Elevator system)	Lift- 02	Control ลิฟท์ FL.8 B				S				S					S				S				S					S				S				S					S				S				S					S
48	ลิฟท์ /ELAVATOR , FIRE MAN LIFT (Elevator system)	Lift - 03	Control ลิฟท์ FL.8 B				S				S					S				S				S					S				S				S					S				S				S					S
49	อลาม / FIRE ALARM (Alarm system)	FCP - 01	All.		M				M				H					M				M				Q					M				M				Y					M				M				Q			
50	ระบบเสียง / SOUND (Sound system)	SCA - 01	All.		M				M				H					M				M				Q					M				M				Y					M				M				Q			
51	คอมพิวเตอร์กล้องวงจรปิด / COMPUTER CCTV.	COM - 01	ห้องช่าง	M				M				Y					M				M				Q					M				M				H					M				M				Q				
52	เครื่องบันทึกภาพกล้องวงจรปิด / DVR CCTV.	DVR - 01-06	ห้องช่าง	M				M				Y					M				M				Q					M				M				H					M				M				Q				
53	กล่องวงจรปิด / CC.TV SYSTEM (แบบเฮ้าส์ซิ่ง)	CCTV - 01	รอบรั้วหน้าโครงการ ตึก A	M				M				Y					M				M				Q					M				M				H					M				M				Q				
54	กล่องวงจรปิด / CC.TV SYSTEM (แบบเฮ้าส์ซิ่ง)	CCTV - 02	รอบรั้วข้างโครงการ ตึก A	M				M				Y					M				M				Q					M				M				H					M				M				Q				
55	กล่องวงจรปิด / CC.TV SYSTEM (แบบเฮ้าส์ซิ่ง)	CCTV - 03	รอบรั้วข้างโครงการ ตึก A	M				M				Y					M				M				Q					M				M				H					M				M				Q				
56	กล่องวงจรปิด / CC.TV SYSTEM (แบบเฮ้าส์ซิ่ง)	CCTV - 04	รอบรั้วข้างโครงการ ตึก B	M				M				Y					M				M				Q					M				M				H					M				M				Q				
57	กล่องวงจรปิด / CC.TV SYSTEM (แบบเฮ้าส์ซิ่ง)	CCTV - 05	รอบรั้วข้างโครงการ ตึก B	M				M				Y					M				M				Q					M				M				H					M				M				Q				
58	กล่องวงจรปิด / CC.TV SYSTEM (แบบเฮ้าส์ซิ่ง)	CCTV - 06	รอบรั้วข้างโครงการ ตึก B	M				M				Y					M				M				Q					M				M				H					M				M				Q				
59	กล่องวงจรปิด / CC.TV SYSTEM (แบบเฮ้าส์ซิ่ง)	CCTV - 07	รอบรั้วข้างโครงการ ตึก B	M				M				Y					M				M				Q					M				M				H					M				M				Q				
60	กล่องวงจรปิด / CC.TV SYSTEM (แบบเฮ้าส์ซิ่ง)	CCTV - 08	รอบรั้วข้างโครงการ ตึก B	M				M				Y					M				M				Q					M				M				H					M				M				Q				
61	กล่องวงจรปิด / CC.TV SYSTEM (แบบเฮ้าส์ซิ่ง)	CCTV - 09	รอบรั้วข้างโครงการ ตึก B	M				M				Y					M				M				Q					M				M				H					M				M				Q				
62	กล่องวงจรปิด / CC.TV SYSTEM (แบบเฮ้าส์ซิ่ง)	CCTV - 10	รอบรั้วข้างโครงการ ตึก B	M				M				Y					M				M				Q					M				M				H					M				M				Q				
63	กล่องวงจรปิด / CC.TV SYSTEM (แบบเฮ้าส์ซิ่ง)	CCTV - 11	รอบรั้วข้างโครงการ ตึก B	M				M				Y					M				M				Q					M				M				H					M				M				Q				
64	กล่องวงจรปิด / CC.TV SYSTEM (แบบเฮ้าส์ซิ่ง)	CCTV - 12	ดาดฟ้า ทางขึ้นสระตึก A	M				M				Y					M				M				Q					M				M				H					M				M				Q				
65	กล่องวงจรปิด / CC.TV SYSTEM (แบบเฮ้าส์ซิ่ง)	CCTV - 13	ดาดฟ้าบริเวณสนาม ตึก A	M				M				Y					M				M				Q					M				M				H					M				M				Q				
66	กล่องวงจรปิด / CC.TV SYSTEM (แบบเฮ้าส์ซิ่ง)	CCTV - 14	ดาดฟ้า ตึก B	M				M				Y					M				M				Q					M				M				H					M				M				Q				
67	กล่องวงจรปิด / CC.TV SYSTEM (แบบเฮ้าส์ซิ่ง)	CCTV - 15	ดาดฟ้า ตึก B	M				M				Y					M				M				Q					M				M				H					M				M				Q				
68	กล่องวงจรปิด / CC.TV SYSTEM (แบบโดม)	CCTV - 01-58	ทางเดินส่วนกลาง A-B	M				M				Y					M				M				Q					M				M				H					M				M				Q				
69	ทีวี / MA.TV (Cable television system)	MA.TV-01	ดาดฟ้า ในห้องพัดลมอัดอากาศ A	M				M				Q					M				M				H					M				M				Q					M				M				Y				
70	ทีวี / MA.TV (Cable television system)	MA.TV-02	ดาดฟ้า ในห้องพัดลมอัดอากาศ B	M				M				Q					M				M				H					M				M				Q					M				M				Y				
71	โทรศัพท์ / TELEPHONE SYSTEM	PABX	หลังControl A	Q				M				M					Y				M				M					Q				M				M					H				M				M				
72	ACCESS CONTROL , GATE BARRIER	Acc	หลังControl A	Q				M				M					Y				M				M					Q				M				M					H				M				M				

ITEM	DESCRIPTION	CODE	LOCATION	QUARTER 1													QUARTER 2													QUARTER 3													QUARTER 4												
				JANUARY				FEBRUARY				MARCH					APRIL				MAY				JUNE					JULY				AUGUST				SEPTEMBER					OCTOBER				NOVEMBER				DECEMBER				
				1	2	3	4	5	6	7	8	9	10	11	12	13	14	15	16	17	18	19	20	21	22	23	24	25	26	27	28	29	30	31	32	33	34	35	36	37	38	39	40	41	42	43	44	45	46	47	48	49	50	51	52
	2. SANITARY SYSTEM																																																						
	COLED WATER																																																						
73	ปั๊มน้ำดี / COLD WATER PUMP (CWP.)	CWP - 01	ห้องปั๊ม ลานจอด B2 ตึก A			M				Q					M				M				H					M				M				Q					M				M				Y					M	
74	ปั๊มน้ำดี / COLD WATER PUMP (CWP.)	CWP - 02	ห้องปั๊ม ลานจอด B2 ตึก A			M				Q					M				M				H					M				M				Q					M				M				Y					M	
75	ปั๊มน้ำดี / COLD WATER PUMP (CWP.)	CWP - 03	ห้องปั๊ม ลานจอด B2 ตึก B			M				Q					M				M				H					M				M				Q					M				M				Y					M	
76	ปั๊มน้ำดี / COLD WATER PUMP (CWP.)	CWP - 04	ห้องปั๊ม ลานจอด B2 ตึก B			M				Q					M				M				H					M				M				Q					M				M				Y					M	
77	ปั๊มรักษาแรงดัน / BOOSTER PUMP (BP.)	BP - 01	ดาดฟ้า ตึก A			M				Q					M				M				H					M				M				Q					M				M				Y					M	
78	ปั๊มรักษาแรงดัน / BOOSTER PUMP (BP.)	BP - 02	ดาดฟ้า ตึก A			M				Q					M				M				H					M				M				Q					M				M				Y					M	
79	ปั๊มรักษาแรงดัน / BOOSTER PUMP (BP.)	BP - 03	ดาดฟ้า ตึก B			M				Q					M				M				H					M				M				Q					M				M				Y					M	
80	ปั๊มรักษาแรงดัน / BOOSTER PUMP (BP.)	BP - 04	ดาดฟ้า ตึก B			M				Q					M				M				H					M				M				Q					M				M				Y					M	
81	แทงค์เก็บน้ำ / WATER TANK (Water system)		All.																																											Y/S					
82	สระน้ำ / SWIMMING POOL (The swimming pool)	SMP-01	Fl. 8 A		Q				M					M				H				M					M				Q				M					M				Y				M					M		
83	สระน้ำ / SWIMMING POOL (The swimming pool)	SMP-02	Fl. 8 A		Q				M					M				H				M					M				Q				M					M				Y				M					M		
84	บ่อน้ำล้น / POND PUMP	PP-01	Fl. 8 B		Q				M					M				H				M					M				Q				M					M				Y				M					M		
85	ปั๊มน้ำทิ้ง / SUMMERS PUMP	SP-01	หน้าโครงการตึก A		Q				M					M				Y				M					M				Q				M					M				H				M					M		
86	ปั๊มน้ำทิ้ง / SUMMERS PUMP	SP-02	หน้าโครงการตึก A		Q				M					M				Y				M					M				Q				M					M				H				M					M		
87	ปั๊มน้ำทิ้ง / SUMMERS PUMP	SP-03	ลานจอด B2 A		Q				M					M				Y				M					M				Q				M					M				H				M					M		
88	ปั๊มน้ำทิ้ง / SUMMERS PUMP	SP-04	ลานจอด B2 A		Q				M					M				Y				M					M				Q				M					M				H				M					M		
89	ปั๊มน้ำทิ้ง / SUMMERS PUMP	SP-05	ลานจอด B2 B		Q				M					M				Y				M					M				Q				M					M				H				M					M		
90	ปั๊มน้ำทิ้ง / SUMMERS PUMP	SP-06	ลานจอด B2 B																																																
	WASTE WATER TREATMENT																																																					
91	ปั๊มเติมอากาศ /AERATION BIOFILTER	AB - 01	Fl. B1 B	Y				M				M					Q				M				M					H				M				M					Q				M				M				
92	ปั๊มเติมอากาศ /AERATION BIOFILTER	AB - 02	Fl. B1 B	Y				M				M					Q				M				M					H				M				M					Q				M				M				
93	ปั๊มดูดน้ำเสีย / SEWAGE PUMP	SWP - 01	Fl. B1 B	Y				M				M					Q				M				M					H				M				M					Q				M				M				
94	ปั๊มดูดน้ำเสีย / SEWAGE PUMP	SWP - 02	Fl. B1 B	Y				M				M					Q				M				M					H				M				M					Q				M				M				
95	ปั๊มดูดตะกอน/ SLUDGE STORAGE	SLP - 01	Fl. B1 B	Y				M				M					Q				M				M					H				M				M					Q				M				M				
96	ปั๊มดูดน้ำทิ้ง กทม / EFFUEL PUMP	EFP-01	Fl. B1 B	Y				M				M					Q				M				M					H				M				M					Q				M				M				
97	ปั๊มดูดน้ำทิ้ง กทม / EFFUEL PUMP	EFP-02	Fl. B1 B	Y				M				M					Q				M				M					H				M				M					Q				M				M				
98	ดูดกากสิ่งปฏิกูลที่บ่อบำบัดน้ำเสีย	-	Fl. B1 B																																																
	FIRE PROTECTION																																																	Y/S	
99	ตู้ดับเพลิง / FIRE HOSE CABINET (Fire Protection)	FHC	All.				M				M					M				M				M					M				M				M					M				M				M					M
100	ถังดับเพลิง / FIRE EXTINGUISHER (Fire Protection)	FED	All.				M				M					M				M				M					M				M				M					M				M				M					M
101	พัดลมอัดอากาศ / PRESSURIZED FAN	PRF-01	ดาดฟ้า ST1 ตึก A				M				Q					M				M				H					M				M				Q					M				M				Y					M
102	พัดลมอัดอากาศ / PRESSURIZED FAN	PRF-02	ดาดฟ้า ST1 ตึก A				M				Q					M				M				H					M				M				Q					M				M				Y					M
103	พัดลมอัดอากาศ / PRESSURIZED FAN	PRF-03	ดาดฟ้า ST1 ตึก B				M				Q					M				M				H					M				M				Q					M				M				Y					M
104	พัดลมอัดอากาศ / PRESSURIZED FAN	PRF-04	ดาดฟ้า ST2 ตึก B				M				Q					M				M				H					M				M				Q					M				M				Y					M

REMARK W = Weekly M = Monthly Q = Quarterly H = Half yearly Y = Yearly S = Sub-Contractor

Prepared by / จัดเตรียมโดย
Signature/ลายเซ็น Head of Technician /หัวหน้าช่าง
Date/วันที่

Verified by / ตรวจสอบโดย
Signature/ลายเซ็น Supervisor / ผู้ควบคุมงาน
Date/วันที่

Approved by / อนุมัติโดย
Signature/ลายเซ็น Engineering Division/ฝ่ายวิศวกรรม
Date/วันที่

แผนงานบำรุงรักษาประจำเดือน

รูปที่ 11 ภาพแสดงแผนงานบำรุงรักษาประจำเดือน

ทรัพยากรสิ่งแวดล้อมทางกายภาพ :

LIV@49

Preventive Maintenance Schedule December 2022

Mon(จันทร์)	Tue(อังคาร)	Wen(พุธ)	Thu(พฤหัสบดี)	Fri(ศุกร์)	Sat(เสาร์)	Sun(อาทิตย์)
			1	2	3	4
			PM.ACCESS-ห้องช่าง (M)	PM.AB 01-02 B B2A (M)	PM.SP-01-06 (M)	PM.PABX-ห้องช่าง (M)
				PM.SWP 01-02 B B2A (M)	ลานจอด,หน้าโครงการ	
				PM.SLP 01 B B2A (M)		
				PM.EFP 01-02 B B2A (M)		
5	6	7	8	9	10	11
PM.PP-01-B ดาดฟ้า (M)	PM.-EML-01-56 A (M)	GENERATOR(M)	PM.SMP-01-02 A 8Fl. (M)	PM.SOUND-ห้องช่าง (Q)	PM.MATV-ดาดฟ้า A,B	Stand by แก้ไขงานค้าง
	PM.-EML-66-125 B (M)				01,02(Y)	
12	13	14	15	16	17	18
PM.BP-01,02 ดาดฟ้า A(M)	PM.EXT-01-41 A (M)	GENERATOR(W)	PM.CWP-01-02 (M)A ชั้นB2	PM.FHC-01-20 A (M)	PM.EE (2y) Aชั้น1 (M)	Stand by แก้ไขงานค้าง
PM.BP-03,04 ดาดฟ้า B(M)	PM.EXT-42-82 B (M)		PM.CWP-01-02 (M)B ชั้นB2	PM.FHC-21-40 B (M)		
				PM.FED-01-48 A-B (M)		
19	20	21	22	23	24	25
PM.EF.01-02 A ลานจอด B1	PM.EF 01 ดาดฟ้าทางหนีไฟ A	GENERATOR(W)	PM.CCTV-ห้องช่าง (Q)	จดมิเตอร์น้ำ	PM.A/C 01-11 Aชั้น1(Q)	Stand by แก้ไขงานค้าง
PM.EF.03-04 B ลานจอด B1	PM.EF 02 ห้องPRF ดาดฟ้า A				PM.A/C 12-14 Aชั้น8(Q)	
(Q)	(Q)					
26	27	28	29	30	31	
PM.FCP-01-A,B (Q)	PM.A/C 01-11 Aชั้น1(Q)	GENERATOR(W)	PM.A/C 15-19 B ชั้น1(Q)	PM.PRF-01,02 A ดาดฟ้า (M)	ALL LIFT (S)	
	PM.A/C 12-14 Aชั้น8(Q)		PM.A/C 20-22 B ชั้น8(Q)	PM.PRF-03 B ดาดฟ้าST1 (M)		
				PM.PRF-04 B ดาดฟ้าST2 (M)		

ชื่อ ผู้จัดทำ ชื่อ ผู้อนุมัติ

ภาคผนวกที่ 3 ภาพแสดงการตรวจสอบการปฏิบัติตามเงื่อนไขของมาตรฐานการป้องกันและแก้ไขผลกระทบต่อสิ่งแวดล้อม

ภาพป้ายระเบียบการใช้พื้นที่จอดรถ

ภาพป้ายห้ามติดเครื่องยนต์ทิ้งไว้

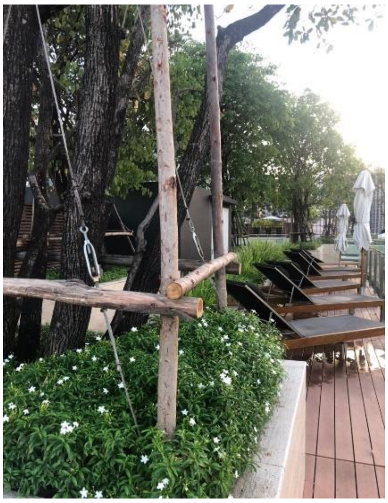

ภาพพื้นที่สีเขียวภายในโครงการ

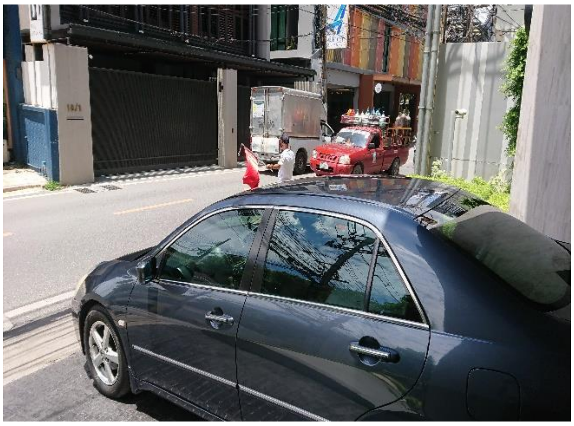

ภาพเจ้าหน้าที่อำนวยความสะดวกในการจราจร บริเวณทางเข้า-ออกโครงการ

ภาพป้ายงดใช้เสียงแตรรถ

ภาพป้ายจำกัดความเร็ว

ตำแหน่งระบบบำบัดน้ำเสีย

บำรุงรักษาระบบบำบัดน้ำเสีย

สูบสิ่งปฏิกูล-ลอกท่อ

ภาพแสดงการแก้ไขผลกระทบคุณภาพน้ำ

แผนดำเนินการติดตามมาตรการป้องกันและแก้ไขผลกระทบสิ่งแวดล้อม

แผนการดำเนินงาน	ม.ค	ก.พ.	มี.ค.	เม.ย.	พ.ค.	มิ.ย.	ก.ค.	ส.ค.	ก.ย.	ต.ค.	พ.ย.	ธ.ค.
การติดตามมาตรการป้องกันและแก้ไขผลกระทบสิ่งแวดล้อม	◄	━	━	━	━	━	━	━	━	━	━	►

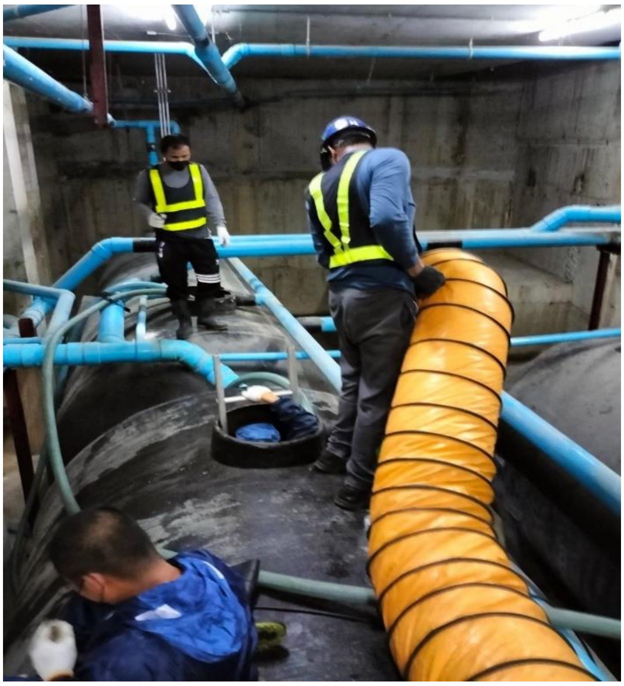

บำรุงรักษาระบบบำบัดน้ำเสียและลอกท่อระบายน้ำ ภาคผนวกที่ 15

ประชาสัมพันธ์ และรณรงค์ให้ใช้น้ำอย่างประหยัด

บำรุงรักษาระบบบำบัดน้ำเสีย เก็บตัวอย่างน้ำเสียไปวิเคราะห์

สูบสิ่งปฏิกูล-ลอกท่อ

แนวท่อ และ รางระบายน้ำพร้อมการลอกท่อระบายน้ำหน้าโครงการ

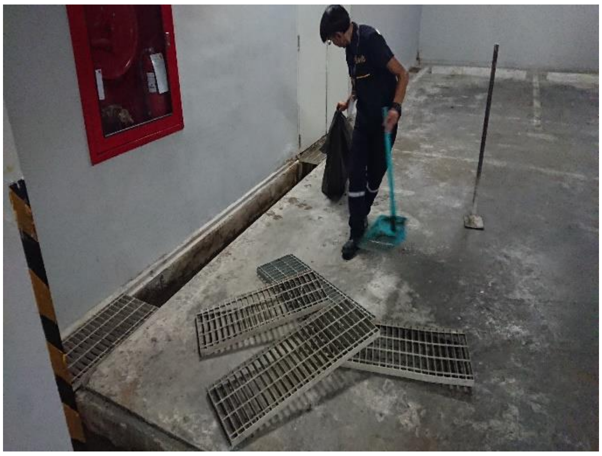

ลอกท่อระบายน้ำภายในโครงการ

ภาพแสดงการแก้ไขผลกระทบการระบายน้ำ

ห้องพักมูลฝอยประจำชั้น และห้องพักมูลฝอยรวม

ถังมูลฝอยประจำชั้น และถังมูลฝอยอันตราย

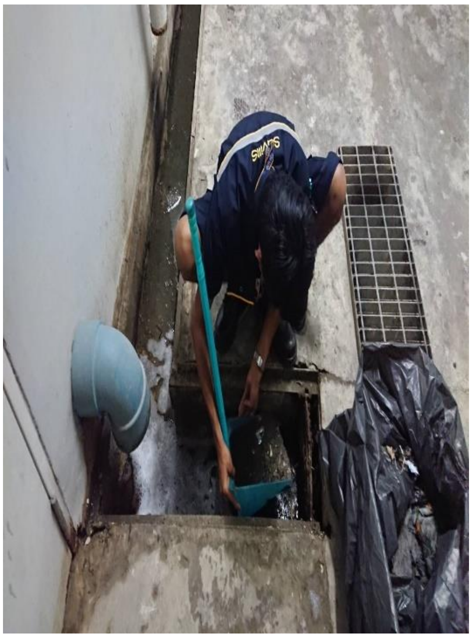

เจ้าหน้าที่ทำความสะอาด ขัดล้างพื้นทางเดินส่วนกลาง และทำความสะอาดท่อ

ภาพแสดงการแก้ไขผลกระทบการจัดการมูลฝอย

การบำรุงรักษาระบบไฟฟ้า

ภาพแสดงการแก้ไขผลกระทบการใช้ไฟฟ้า

ประชาสัมพันธ์ และรณรงค์ประหยัดพลังงาน

หัวรับน้ำดับเพลิง และตู้เก็บอุปกรณ์ดับเพลิง

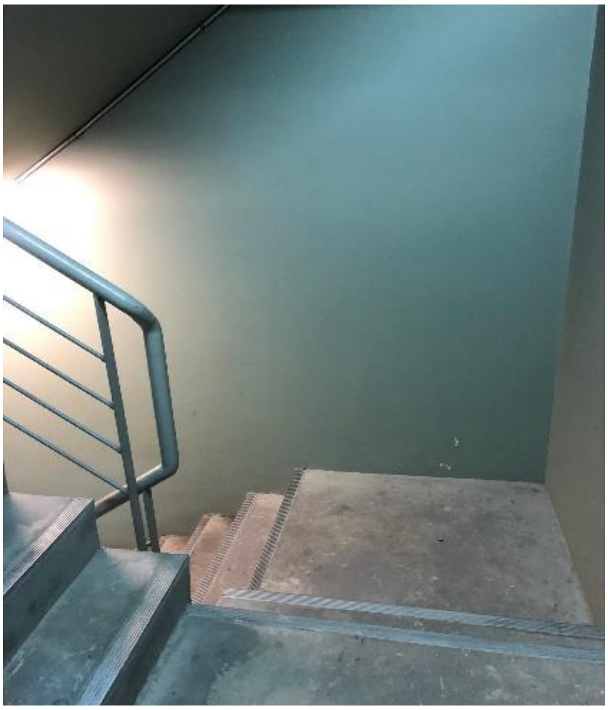

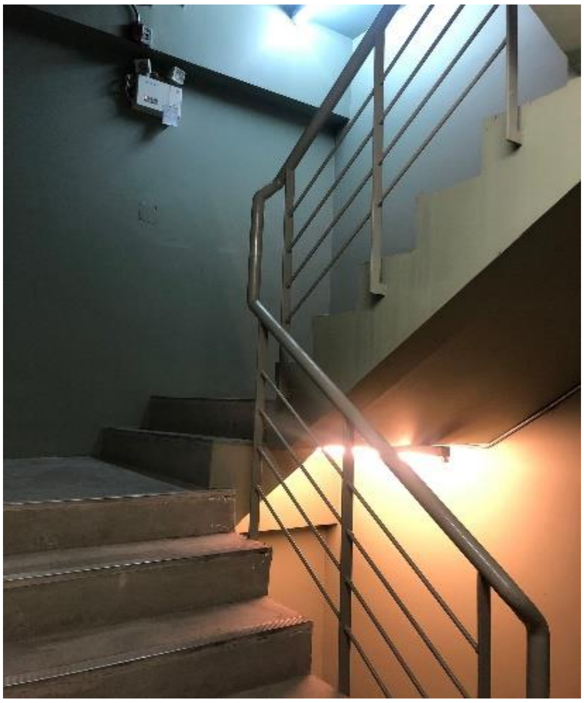

เส้นทางอพยพหนีไฟ บันไดหลัก ST-1 , บันไดหนีไฟ ST-2

ภาพแสดงการแก้ไขผลกระทบการป้องกันอัคคีไฟ

ตู้ควบคุมและอุปกรณ์แจ้งเตือนเหตุเพลิงไหม้

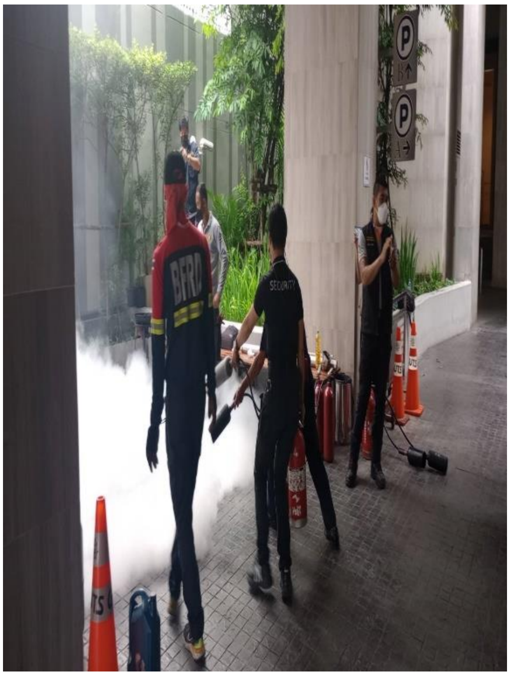

ภาพแสดงการแก้ไขผลกระทบการป้องกันอัคคีไฟ

ช่องระบายอากาศ

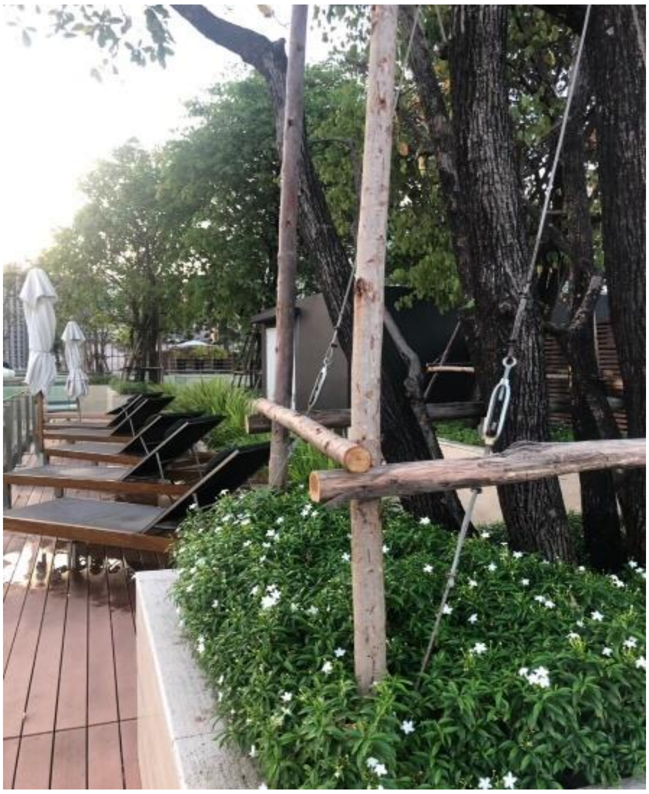

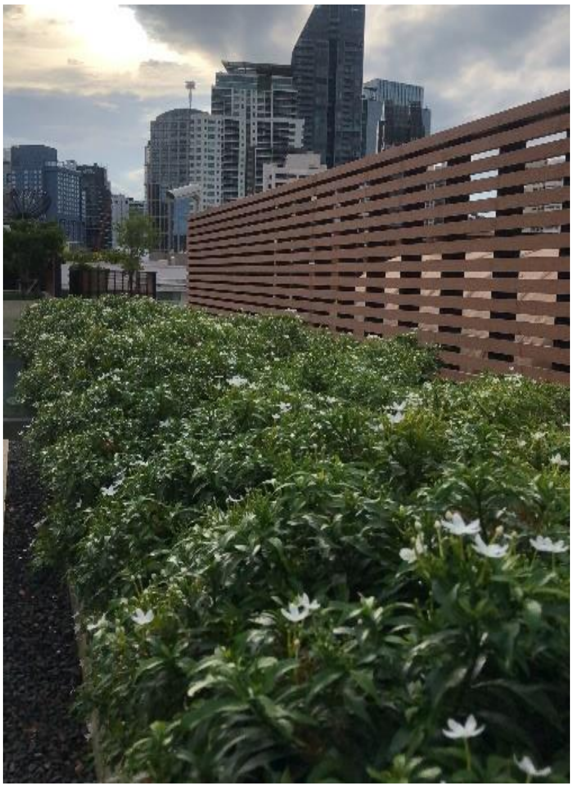

พื้นที่สีเขียว

ภาพแสดงการแก้ไขผลกระทบระบบปรับอากาศและระบบระบายอากาศ

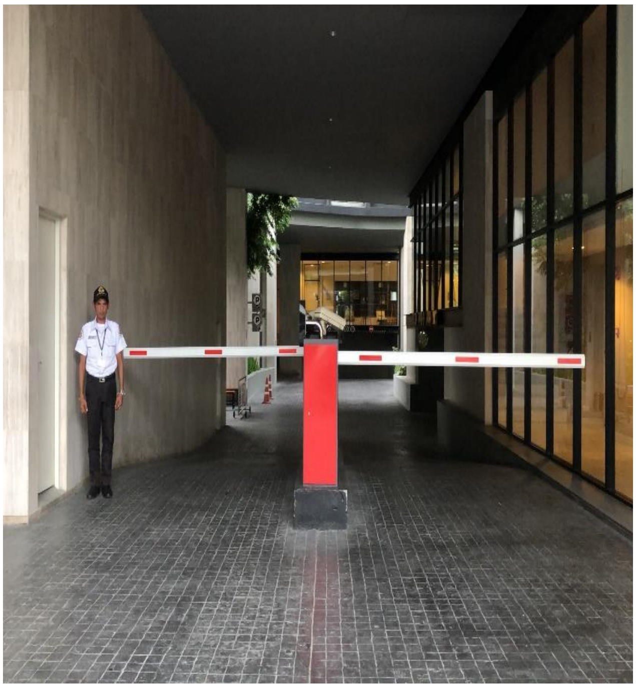

ไม้กั้นอัตโนมัติ และป้ายสัญลักษณ์ จราจรในโครงการ

ภาพแสดงการแก้ไขผลกระทบการจราจร

สุนทรียภาพและทัศนียภาพ :

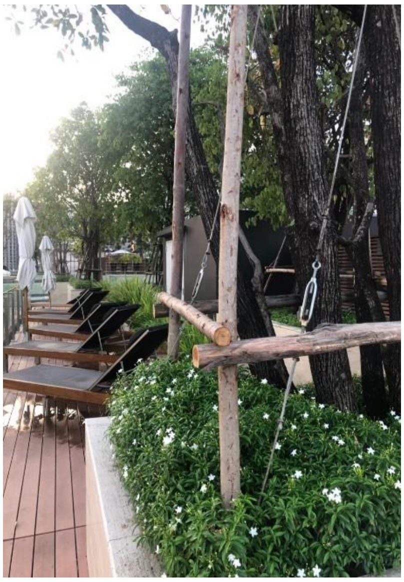

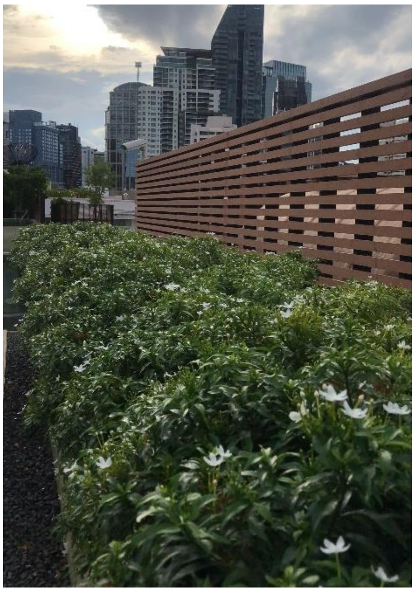

พื้นที่สีเขียว

รูปที่ 27 ภาพแสดงการแก้ไขผลกระทบสุนทรียภาพและทัศนียภาพ

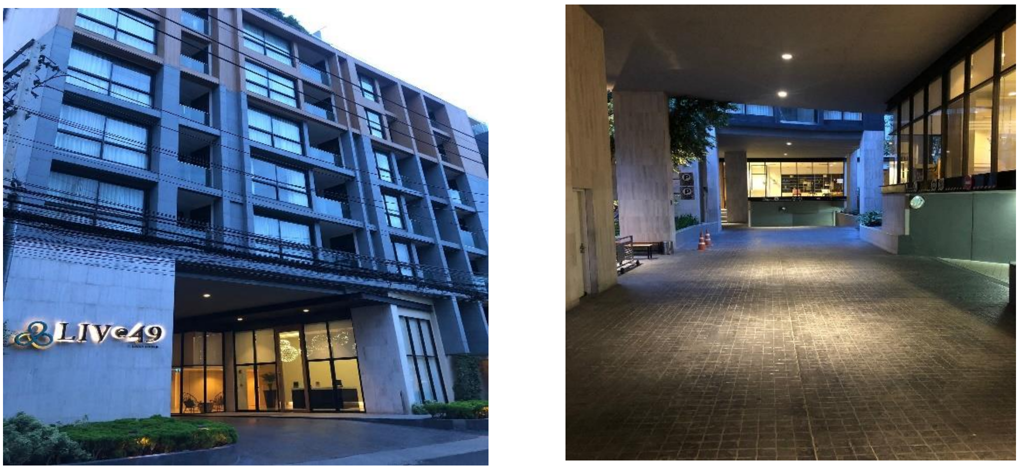

อาคารพักอาศัย **ถนนในโครงการ**

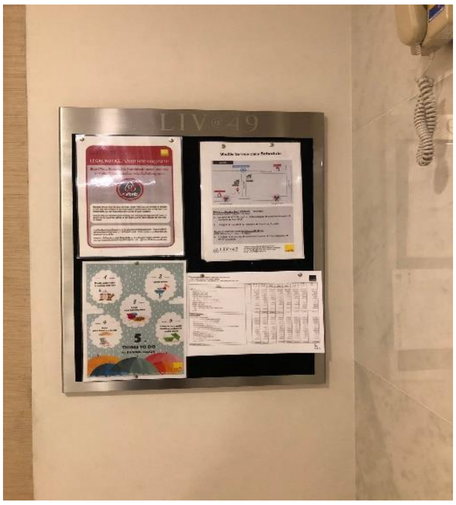

การประชาสัมพันธ์

ห้องนิติบุคคลอาคารชุด กล่องรับความคิดเห็น

รูปที่ 28 ภาพแสดงจุดต่าง ๆ ในโครงการ

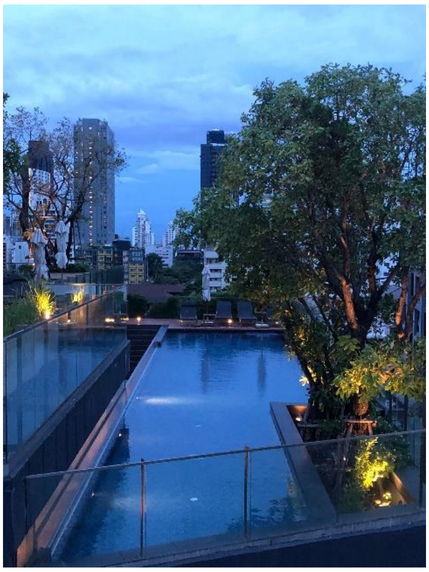

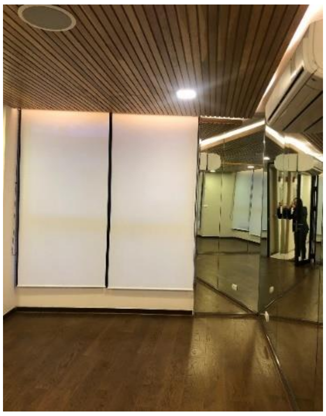

ภาพแสดงสิ่งอำนวยความสะดวก

ภาพแสดงกิจกรรมภายในโครงการ

ภาพแสดงใบรับรองตรวจสอบอาคาร ปี 2566

เลขที่ ๑๒๕๐ / ๒๕๖๖

แบบ ร.๑

รายงานผลการตรวจสอบใหญ่
ตามใบรับรองตรวจสอบประจำปี ครั้งที่ (ล่าสุด)
เลขที่ ๒๓๗๒/๒๕๖๕ ลงวันที่ ๖ กรกฎาคม ๒๕๖๕

ตามใบรับรองการตรวจสอบใหญ่เลขที่ ๗๙/๒๕๖๑
ลงวันที่ ๑๐ มกราคม ๒๕๖๑

ใบรับรองการตรวจสอบอาคาร

ใบรับรองฉบับนี้ออกให้เพื่อแสดงว่า

อาคาร ชุด ลิฟ แอท ฟอร์ตี้นาย (อาคาร A) โดย นิติบุคคลอาคารชุด ลิฟ แอท ฟอร์ตี้นาย ตั้งอยู่เลขที่ ๙ ตรอก/ซอย สุขุมวิท ๔๙ (กลาง) ถนน สุขุมวิท หมู่ที่ - ตำบล/แขวง คลองตันเหนือ อำเภอ/เขต วัฒนา จังหวัด กรุงเทพมหานคร ได้ผ่านการตรวจสอบอาคาร ตามพระราชบัญญัติควบคุมอาคาร พ.ศ. ๒๕๒๒ แล้ว

เจ้าพนักงานท้องถิ่นได้พิจารณาผลการตรวจสอบอาคาร ซึ่งทำการตรวจสอบโดยผู้ตรวจสอบชื่อ บริษัท เพอร์ฟอร์มแมกซ์ บิวดิ้ง เซอร์วิช จำกัด เลขทะเบียน น.๐๐๘๑/๒๕๕๐ ออกให้ ณ วันที่ ๑๗ ตุลาคม ๒๕๖๔ แล้วเห็นว่า อาคารนี้มีสภาพปลอดภัยในการใช้งาน

ออกให้ ณ วันที่..........เดือน ๑ ๖ พ.ค. ๒๕๖๖ พ.ศ..........

ใบรับรองฉบับนี้ให้ใช้ได้จนถึงวันที่ ๙ เดือน มกราคม พ.ศ. ๒๕๖๗

(นายธวัชชัย นภาศักดิ์ศรี)
ผู้อำนวยการสำนักการโยธา
ตำแหน่ง ปฏิบัติราชการแทนผู้ว่าราชการกรุงเทพมหานคร
เจ้าพนักงานท้องถิ่น

คำเตือน

๑. ใบรับรองฉบับนี้เป็นการรับรองเฉพาะการตรวจสอบอาคาร มิได้เป็นการรับรองความถูกต้องการก่อสร้างอาคาร ดัดแปลงอาคาร หรือเคลื่อนย้ายอาคารแต่อย่างใด
๒. ให้จัดส่งรายงานผลการตรวจสอบอาคารภายใน ๓๐ วัน ก่อนใบรับรองการตรวจสอบอาคาร (แบบ ร.๑) จะมีระยะเวลาครบ ๑ ปี

BID 99774A14F2BE

ภาคผนวกที่ 4
เอกสารขึ้นทะเบียนบริษัทผู้วิเคราะห์คุณภาพน้ำทิ้ง

ที่ อก ๐๓๑๐(๑)/ ๑๐๗๖๖

กรมโรงงานอุตสาหกรรม
ถนนพระรามที่ ๖ เขตราชเทวี
กรุงเทพมหานคร ๑๐๔๐๐

๒๔ กันยายน ๒๕๖๓

เรื่อง ต่ออายุหนังสือรับขึ้นทะเบียนห้องปฏิบัติการวิเคราะห์เอกชน

เรียน กรรมการผู้จัดการ บริษัท เอชวีอี จำกัด

อ้างถึง คำขอขึ้นทะเบียน/ต่ออายุ/เปลี่ยนแปลงบุคลากร และชนิดสารมลพิษของห้องปฏิบัติการวิเคราะห์เอกชน ลงวันที่ ๕ พฤษภาคม ๒๕๖๓

สิ่งที่ส่งมาด้วย เอกสารแนบท้ายหนังสือรับต่ออายุขึ้นทะเบียนห้องปฏิบัติการวิเคราะห์เอกชน บริษัท เอชวีอี จำกัด จำนวน ๒ แผ่น

ตามหนังสือที่อ้างถึง บริษัท เอชวีอี จำกัด ขอต่ออายุหนังสือรับขึ้นทะเบียนห้องปฏิบัติการวิเคราะห์เอกชน เลขทะเบียน ว-๑๖๕ สถานที่ตั้งเลขที่ ๖๐๓ ซอยจรัญสนิทวงศ์ ๔๖ ถนนจรัญสนิทวงศ์ แขวงบางยี่ขัน เขตบางพลัด กรุงเทพมหานคร ต่อกรมโรงงานอุตสาหกรรม นั้น

กรมโรงงานอุตสาหกรรมพิจารณาแล้ว ให้บริษัท เอชวีอี จำกัด ต่ออายุหนังสือรับขึ้นทะเบียนห้องปฏิบัติการวิเคราะห์เอกชน โดยมีองค์ประกอบดังนี้

ก. ผู้ควบคุมดูแลห้องปฏิบัติการวิเคราะห์

๑) นายศิวพันธุ์ ชูอินทร์ ทะเบียนเลขที่ ว-๑๖๕-ค-๓๕๙๙
๒) นายเอกลักษณ์ ลีลาบริหาร ทะเบียนเลขที่ ว-๑๖๕-ค-๕๘๘๐

ข. เจ้าหน้าที่ประจำห้องปฏิบัติการวิเคราะห์

๑) นางสาวทิพวรรณ วงค์บุญตัน ทะเบียนเลขที่ ว-๑๖๕-จ-๘๔๙๒
๒) นางสาวสุปรียา หล้าอิน ทะเบียนเลขที่ ว-๑๖๕-จ-๘๔๙๓
๓) นางสาวอังคณา วงศ์วิเศษ ทะเบียนเลขที่ ว-๑๖๕-จ-๘๙๐๗
๔) นางสาวยมพร เหมพนม ทะเบียนเลขที่ ว-๑๖๕-จ-๘๙๐๘
๕) นางสาวจิราภรณ์ ผงผานอก ทะเบียนเลขที่ ว-๑๖๕-จ-๘๙๐๙
๖) นายพิษณุนาถ นาพิลา ทะเบียนเลขที่ ว-๑๖๕-จ-๘๙๑๐

ค. ขอบข่ายสารมลพิษที่ได้รับขึ้นทะเบียนให้วิเคราะห์ในน้ำเสีย จำนวน ๓๑ รายการ ตามสิ่งที่ส่งมาด้วย

- ๒ -

หนังสือฉบับนี้จะหมดอายุในวันที่ ๑๕ พฤษภาคม ๒๕๖๖ หากประสงค์จะต่ออายุหนังสือรับขึ้นทะเบียนห้องปฏิบัติการวิเคราะห์เอกชน ให้ยื่นคำขอต่ออายุพร้อมเอกสารประกอบคำขอต่อกรมโรงงานอุตสาหกรรมภายใน ๓๐ วัน ก่อนวันสิ้นอายุของหนังสือรับขึ้นทะเบียนห้องปฏิบัติการวิเคราะห์เอกชน ซึ่งคำขอต่ออายุดังกล่าวขอรับได้ที่กรมโรงงานอุตสาหกรรม

จึงเรียนมาเพื่อทราบ

ขอแสดงความนับถือ

(นายศิระ จันทร์เอิด)
นักวิทยาศาสตร์ชำนาญการพิเศษ รักษาราชการแทน
ผู้อำนวยการกองวิจัยและเตือนภัยมลพิษโรงงาน
ปฏิบัติราชการแทนอธิบดีกรมโรงงานอุตสาหกรรม

กองวิจัยและเตือนภัยมลพิษโรงงาน
กลุ่มมาตรฐานวิธีการวิเคราะห์ทดสอบมลพิษและทะเบียนห้องปฏิบัติการ
โทร. ๐ ๒๒๐๒ ๔๐๐๒ ๐ ๒๒๐๒ ๔๑๔๖
โทรสาร ๐ ๒๓๕๔ ๓๒๐๘ ๐ ๒๓๕๔ ๓๔๑๕

เอกสารแนบท้ายหนังสือรับต่ออายุขึ้นทะเบียนห้องปฏิบัติการวิเคราะห์เอกชน
บริษัท เอชวีอี จำกัด เลขทะเบียน ว-๑๒๕
ที่ อก ๐๓๑๐(๑)/ ๑๐๗๖๖ ลงวันที่ ๒๔ กันยายน ๒๕๖๓

ขอบข่ายสารมลพิษที่ได้รับขึ้นทะเบียนจากกรมโรงงานอุตสาหกรรม จำนวน ๓๑ รายการ

น้ำเสีย จำนวน 31 รายการ

ลำดับที่	สารมลพิษ	วิธีวิเคราะห์
1	Aldicarb	High-Performance Liquid Chromatographic Method
2	Aldicarb sulfone	High-Performance Liquid Chromatographic Method
3	Aldicarb sulfoxide	High-Performance Liquid Chromatographic Method
4	Aldrin	Liquid-Liquid Extraction, Gas Chromatographic Method
5	BDMC	High-Performance Liquid Chromatographic Method
6	α-BHC	Liquid-Liquid Extraction, Gas Chromatographic Method
7	Biochemical Oxygen Demand	5-Day BOD Test, Azide Modification Method
8	Carbaryl	High-Performance Liquid Chromatographic Method
9	Carbofuran	High-Performance Liquid Chromatographic Method
10	Chemical Oxygen Demand	Closed Reflux, Titrimetric Method
11	4,4'-DDD	Liquid-Liquid Extraction, Gas Chromatographic Method
12	4,4'-DDE	Liquid-Liquid Extraction, Gas Chromatographic Method
13	Dieldrin	Liquid-Liquid Extraction, Gas Chromatographic Method
14	Endosulfan I	Liquid-Liquid Extraction, Gas Chromatographic Method
15	Endosulfan II	Liquid-Liquid Extraction, Gas Chromatographic Method
16	Endrin	Liquid-Liquid Extraction, Gas Chromatographic Method
17	Heptachlor	Liquid-Liquid Extraction, Gas Chromatographic Method
18	Heptachlor Epoxide	Liquid-Liquid Extraction, Gas Chromatographic Method
19	3-Hydroxycarbofuran	High-Performance Liquid Chromatographic Method
20	Methiocarb	High-Performance Liquid Chromatographic Method
21	Methomyl	High-Performance Liquid Chromatographic Method
22	1-Naphthol	High-Performance Liquid Chromatographic Method
23	Oil & Grease	Liquid-Liquid, Partition-Gravimetric Method
24	Oxamyl	High-Performance Liquid Chromatographic Method
25	pH	Electrometric Method
26	Propoxur	High-Performance Liquid Chromatographic Method
27	Sulfide	ZnS Precipitation, Iodometric Method
28	Temperature	Laboratory and Field Methods

- ๒ -

ลำดับที่	สารมลพิษ	วิธีวิเคราะห์
29	Total Dissolved Solids	Dried at 180 °C
30	Total Kjeldahl Nitrogen	Macro-Kjeldahl, Titrimetric Method
31	Total Suspended Solids	Dried at 103-105 °C

<u>เอกสารอ้างอิง</u>

APHA, AWWA, WEF. **Standard Methods for the Examination of Water and Wastewater.** 23rd ed. Washington, DC: APHA, 2017.

(นางริกาญจน์ ฉัตรสกุลวิไล)
ผู้อำนวยการกลุ่มมาตรฐานวิธีการวิเคราะห์ทดสอบมลพิษ
และทะเบียนห้องปฏิบัติการ

ภาคผนวกที่ 5 มาตรฐานควบคุมการระบายน้ำทิ้งจากอาคารบางประเภทและบางขนาด

มาตรฐานควบคุมการระบายน้ำทิ้งจากอาคาร :

ก) ค่ามาตรฐานควบคุมระบายน้ำทิ้งจากอาคารบางประเภทและบางขนาด

พารามิเตอร์	หน่วย	เกณฑ์กำหนดสูงสุดตามประเภทมาตรฐานควบคุมระบายน้ำทิ้ง					หมายเหตุ
		ก	ข	ค	ง	จ	
1. ค่าความเป็นกรดด่าง (pH)	-	5-9	5-9	5-9	5-9	5-9	
2. บีโอดี (BOD)	มก./ล.	ไม่เกิน 20	ไม่เกิน 30	ไม่เกิน 40	ไม่เกิน 50	ไม่เกิน 200	
3.ปริมาณของแข็ง - ค่าสารแขวนลอย (Suspended Soilds)	มก./ล.	ไม่เกิน 30	ไม่เกิน 40	ไม่เกิน 50	ไม่เกิน 50	ไม่เกิน 60	
- ค่าตะกอนหนัก (Settleable Solids)	มล./ล.	ไม่เกิน 0.5	ไม่เกิน 0.5	ไม่เกิน 0.5	ไม่เกิน 0.5	-	
- ค่าสารที่ละลายได้ทั้งหมด (Total Dissolved Solid)	มก./ล.	ไม่เกิน 500*	ไม่เกิน 500*	ไม่เกิน 500*	ไม่เกิน 500*	-	เป็นค่าที่เพิ่มจากปริมาณสารละลายในน้ำตามปกติ
4. ค่าซัลไฟด์ (Sulfide)	มก./ล.	ไม่เกิน 1.0	ไม่เกิน 1.0	ไม่เกิน 3.0 -	ไม่เกิน 4.0	-	
5. ไนโตรเจน (Nitrogen) ในรูป ที เคเอ็น (TKN)	มก./ล.	ไม่เกิน 35	ไม่เกิน 35	ไม่เกิน 40	ไม่เกิน 40	-	
6. น้ำมันและไขมัน (Fat, Oil and Grease)	มก./ล.	ไม่เกิน 20	ไม่เกิน 20	ไม่เกิน 20	ไม่เกิน 20	ไม่เกิน 100	

แหล่งที่มาของข้อมูล : มาตรฐานตามประกาศกระทรวงทรัพยากรธรรมชาติและสิ่งแวดล้อมเรื่องมาตรฐานควบคุมการระบายน้ำทิ้งจากอาคารบางประเภท และบางขนาด ณ.วันที่ 7 พฤศจิกายน 2548

ประเภทของอาคารเป็นแหล่งกำเนิดมลพิษที่จะต้องถูกควบคุมการปล่อยน้ำเสียลงสู่แหล่งน้ำสาธารณะหรือออกสู่สิ่งแวดล้อม :

ประเภทอาคาร	ขนาดของอาคารที่กำหนดมาตรฐานการระบายน้ำทิ้ง				
	ก	ข	ค	ง	จ
อาคารชุด	ตั้งแต่ 500 ห้องนอน	100 - ไม่ถึง 500 ห้องนอน	ไม่ถึง 100 ห้องนอน	-	-
โรงแรม	ตั้งแต่ 200 ห้อง	60 -ไม่ถึง 200 ห้อง	ไม่ถึง 60 ห้อง	-	-
หอพัก	-	ตั้งแต่ 250 ห้อง	50-ไม่ถึง 250 ห้อง	10- ไม่ถึง 50 ห้อง	-
สถานบริการ	-	ตั้งแต่ 5,000 ม^2	1,000- ไม่ถึง5,000 ม^2	-	-
โรงพยาบาล	ตั้งแต่ 30 เตียง	10 - ไม่ถึง 30 เตียง	-	-	-
สถาบันการศึกษา	ตั้งแต่ 25,000 ม^2	5,000 - ไม่เกินกว่า 25,000 ม^2	-	-	-
อาคารสำนักงาน	ตั้งแต่ 55,000 ม^2	10,000 - ไม่ถึง 55,000 ม^2	5,000 – ไม่ถึง 10,000 ม^2	-	-
ศูนย์การค้า	ตั้งแต่ 25,000 ม^2	5,000 - ไม่ถึง 25,000 ม^2	-	-	-
ตลาด	ตั้งแต่ 2,500 ม^2	1,500 - ไม่ถึง 2,500 ม^2	1,000 – ไม่ถึง 1,500 ม^2	500 – ไม่ถึง 1,000 ม^2	-
ภัตตาคารและร้านอาหาร	ตั้งแต่ 2,500 ม^2	500 - ไม่ถึง 2,500 ม^2	250 – ไม่ถึง 500 ม^2	100 – ไม่ถึง 250 ม^2	ไม่ถึง 100 ม^2

ภาคผนวกที่ 6 สำเนาหนังสือจดทะเบียน
นิติบุคคลอาคารรชุด

(อ.ช.๑๐)

หนังสือสำคัญการจดทะเบียนอาคารชุด

สำนักงานที่ดินกรุงเทพมหานคร สาขาพระโขนง

วันที่ ๓ เดือน กุมภาพันธ์ พ.ศ. ๒๕๕๙

หนังสือนี้ออกให้เพื่อแสดงว่าพนักงานเจ้าหน้าที่ได้รับจดทะเบียนอาคารชุดตามพระราชบัญญัติอาคารชุด พ.ศ. ๒๕๒๒ ตามคำขอของผู้มีกรรมสิทธิ์ในที่ดินและอาคาร ชื่อ บริษัท ลัคกี้ ลิฟวิ่ง พร็อพเพอร์ตี้ส์ จำกัด ทะเบียนเลขที่ ๒/๒๕๕๙ เมื่อวันที่ ๓ เดือน กุมภาพันธ์ พ.ศ. ๒๕๕๙ โดยมีรายการ ดังนี้

๑. ชื่ออาคารชุด "ลิฟ แอท ฟอร์ตี้นาย"

๒. โฉนดที่ดินเลขที่ ๒๐๗๖ ,๒๐๗๗ –๒๐๗๙ ,๒๐๘๐ ,๒๐๘๑-๒๐๘๓

ตำบล/แขวง คลองตันเหนือ อำเภอ/เขต วัฒนา

จังหวัด กรุงเทพมหานคร

๓. จำนวนอาคาร ๒ หลัง

๔. จำนวนห้องชุด ๑๘๓ ห้องชุด

๕. บันทึกรายละเอียด(รายการทรัพย์ส่วนกลาง เฉพาะทรัพย์ส่วนกลางตามมาตรา ๑๕(๕), (๖), (๗))

- ส่วนของอาคารที่มีไว้เพื่อประโยชน์ร่วมกัน ได้แก่ พื้นที่ทางเดินภายในและภายนอกอาคาร ,บันไดระหว่างชั้นและโถงทางเดิน ,ประตูทางเข้าออกในโครงการ ,ป้ายอาคารชุด ,โถงลิฟท์ ,ที่จอดรถยนต์

- ระบบต่างๆเครื่องมือเครื่องใช้และสถานที่ๆที่มีไว้เพื่อประโยชน์ร่วมกัน ได้แก่ ระบบสัญญาณโทรศัพท์ ,ระบบโทรทัศน์วงจรปิด ,ระบบคีย์การ์ด ,ถังเก็บน้ำดี ,ระบบท่อจ่ายน้ำประปา ระบบปั๊มน้ำ ,ระบบระบายน้ำสิ่งปฏิกูลและบำบัดน้ำเสีย ,ระบบสายล่อฟ้าพร้อมอุปกรณ์ ,ระบบไฟฟ้าพร้อมอุปกรณ์ ,ระบบดับเพลิงพร้อมอุปกรณ์ ,เครื่องกำเนิดไฟฟ้า ,ระบบลิฟท์จำนวน ๒ ชุด/อาคาร ,ระบบปรับอากาศส่วนกลาง ,ระบบระบายอากาศ ,ระบบแจ้งเตือนเพื่อป้องกันอัคคีภัย ,ไฟส่องสว่างฉุกเฉิน ,ห้องควบคุมระบบต่างๆ ,ห้องพักขยะ ,สระว่ายน้ำ ,ห้องอบไอน้ำ ,สวนหย่อมชั้น๑และดาดฟ้า ,ห้องออกกำลังกาย ,โถงพักคอย ,ตู้ใส่จดหมาย ,ป้อมยาม ,ห้องเด็กเล่น ,ห้องนั่งเล่น ,ห้องโยคะ ,ห้องสปา ,ห้องชมภาพยนตร์

- ทรัพย์สินที่มีไว้เพื่อประโยชน์ส่วนรวม ได้แก่ ช่องชาร์ประบบต่าง ๆ ,ห้องสำนักงานนิติบุคคลเลขที่ ๙

๖. ทรัพย์ส่วนบุคคล

ห้องชุดเพื่ออยู่อาศัย	จำนวน ๑๘๓ ห้องชุด
ห้องชุดเพื่อประกอบการค้า	จำนวน - ห้องชุด
ที่จอดรถส่วนบุคคล	จำนวน - คัน
อื่นๆ	

สำเนาถูกต้อง
(นางจิราภรณ์ บัวพึ่ง)
เจ้าพนักงานที่ดินชำนาญงาน
27 ต.ค. 2565

(ลงชื่อ) ... พนักงานเจ้าหน้าที่
(นายปรีชา ปรีชาพงษ์)
ตำแหน่ง เจ้าพนักงานที่ดินกรุงเทพมหานคร สาขาพระโขนง

... นางพรนภา ดีรีทวีป วันที่ -3 ก.พ. 2559
เจ้าหน้าที่ตรวจ ... นางจิตติมาภรณ์ ไชยวงษา วันที่ ๓ ก.พ. ๒๕๕๙
เจ้าหน้าที่พิมพ์/ทาน ... วันที่

(อ.ช.๑๓)

หนังสือสำคัญการจดทะเบียนนิติบุคคลอาคารชุด

สำนักงานที่ดินกรุงเทพมหานคร สาขาพระโขนง
วันที่....๑๑.....เดือน.....กุมภาพันธ์.....พ.ศ....๒๕๕๙...

หนังสือสำคัญฉบับนี้ออกให้เพื่อแสดงว่า พนักงานเจ้าหน้าที่ได้รับจดทะเบียนนิติบุคคลอาคารชุด ตามพระราชบัญญัติอาคารชุด พ.ศ. ๒๕๒๒ ทะเบียนเลขที่..........๒/๒๕๕๙.......... เมื่อวันที่....๑๑.....เดือน....กุมภาพันธ์..........พ.ศ.......๒๕๕๙........ โดยมีรายการ ดังนี้

๑.ชื่อนิติบุคคลอาคารชุด.........."ลิฟ แอท ฟอร์ตี้นาย"..........

๒.มีวัตถุประสงค์นิติบุคคลอาคารชุดเป็นไปตามมาตรา ๓๓ แห่งพระราชบัญญัติอาคารชุด พ.ศ.๒๕๒๒ซึ่งบัญญัติว่า เพื่อจัดการและดูแลรักษาทรัพย์ส่วนกลางและให้มีอำนาจกระทำการใดๆ เพื่อประโยชน์ตามวัตถุประสงค์ดังกล่าว ทั้งนี้ตามมติของเจ้าของร่วมภายใต้บังคับแห่งพระราชบัญญัตินี้..........

๓.ที่ตั้งสำนักงานอยู่ที่ เลขที่.......๙...........หมู่ที่.....-....ตรอก/ซอย.........-..........
ถนน.......-..........................ตำบล/แขวง.......คลองตันเหนือ..........อำเภอ/เขต ....วัฒนา..........
จังหวัด...กรุงเทพมหานคร...................รหัสไปรษณีย์......-..........โทรศัพท์..........

(ลงชื่อ)..พนักงานเจ้าหน้าที่
(นายปรีชา ปรีชาชาญ)
ตำแหน่ง...เจ้าพนักงานที่ดินกรุงเทพมหานคร สาขาพระโขนง...

สำเนาถูกต้อง
(นางจีราภรณ์ บัวพึ่ง)
เจ้าพนักงานที่ดินชำนาญงาน
27 ต.ค. 2565

รายการจดทะเบียนแต่งตั้ง / เปลี่ยนแปลงกรรมการนิติบุคคลอาคารชุด และเปลี่ยนแปลงผู้จัดการนิติบุคคลอาคารชุด

ลำดับที่	ประเภท	อาคารชุด ชื่อ	อาคารชุด ทะเบียนเลขที่	นิติบุคคลอาคารชุด ชื่อ	นิติบุคคลอาคารชุด ทะเบียนเลขที่	ชื่อผู้พ้นจากตำแหน่ง	ชื่อผู้ได้รับแต่งตั้งใหม่	พนักงานเจ้าหน้าที่จดทะเบียน วัน เดือน ปี
๑๕๗	แต่งตั้งกรรมการ นิติบุคคลอาคารชุด (ครั้งแรก)	ดิ เอส สุขุมวิท ๓๖	๒๓/๒๕๖๓	ดิ เอส สุขุมวิท ๓๖	๒๒/๒๕๖๓		๑. นายภูริณัฐ แช่มสุวรรณวงศ์ ๒. ดอกเตอร์มาร์ทีน อุลริช ไมเออร์ ๓. นางสาวมนสิชา พงศ์รุจิกร ๔. นางสาวสนิกดา บัวอินชู ๕. นายกิตติพันธุ์ จูกระจ่าง	(นางเบญจภัทร นิยมดี) ๓๐ ก.ย. ๒๕๖๕
๑๕๘	เปลี่ยนแปลงผู้จัดการ นิติบุคคลอาคารชุด	ลิฟ แอท ฟอร์ตี้นาย	๒/๒๕๕๙	ลิฟ แอท ฟอร์ตี้นาย	๒/๒๕๕๙		นายวรกานต์ ลิขิตเดชาศักดิ์	(นางเบญจภัทร นิยมดี) ๓๐ ก.ย. ๒๕๖๕

สำเนาถูกต้อง
(นางจิราภรณ์ บัวผึ้ง)
เจ้าพนักงานที่ดินชำนาญงาน
27 ต.ค. 2565

บัตรประจำตัวประชาชน Thai National ID Card
3 1009 00295 46 9
นาย วรกาน ลิขิตเดชาศักดิ์
Mr. Woragarn
20 เม.ย. 2524
Woragarn L.

BORA-2.9-01
Woragarn L.
ประเทศไทย
THAILAND
JT1-0875143-89

2

เล่มที่ 1 รายการบุคคลในบ้านของเลขรหัสประจำบ้าน 1039-028306-1 ลำดับที่ 1

ชื่อ นายวรกาน ลิขิตเดชาศักดิ์ สัญชาติ ไทย เพศ ชาย

เลขประจำตัวประชาชน 3-1009-00295-46-9 สถานภาพ เจ้าบ้าน เกิดเมื่อ 20 เม.ย. 2524

มารดาผู้ให้กำเนิด ชื่อ ประยูรศรี 3-1009-00295-45-1 สัญชาติ ไทย

บิดาผู้ให้กำเนิด ชื่อ พิชัย 3-1009-00295-44-2 สัญชาติ ไทย

* มาจาก นายทะเบียน

4/22 ซ.สุขุมวิท 8 แขวงคลองเตย

เขตคลองเตย กรุงเทพมหานคร เมื่อ 25 ธ.ค. 2562 (นางสุกัญญา จ้อยรุ่ง)

** ไปที่ นายทะเบียน

เล่มที่ รายการบุคคลในบ้านของเลขรหัสประจำบ้าน ลำดับที่

ชื่อ สัญชาติ เพศ

เลขประจำตัวประชาชน สถานภาพ เกิดเมื่อ

มารดาผู้ให้กำเนิด ชื่อ สัญชาติ

บิดาผู้ให้กำเนิด ชื่อ สัญชาติ

* มาจาก นายทะเบียน

** ไปที่ นายทะเบียน

3